

IL CURRICULUM VITAE

INFORMAZIONI PERSONALI

NOME	MASSIMO MAGNANI
Data di nascita	05/07/1967
Qualifica	Dirigente
Amministrazione	Comune di Reggio Emilia
Incarico attuale	Dirigente dell'Unità di Progetto Progetti Speciali Direttore dell'Area Pianificazione Strategica Direttore ad interim dell'Area Ingegneria e Gestione delle Infrastrutture
Numero telefonico dell'ufficio	0522-456836
Fax dell'ufficio	0522-434255
E-mail istituzionale	Massimo.magnani@municipio.re.it

TITOLI DI STUDIO E PROFESSIONALI ED ESPERIENZE LAVORATIVE

Titolo di studio	<ul style="list-style-type: none">■ Diploma di Laurea in Architettura conseguito presso l'Università degli Studi di Firenze, Facoltà di Architettura con votazione 110/110 lode. Tesi: L'opera di Guido Tirelli (1883- - 1939), relatore prof. Franco Borsi
Altri titoli di studio e professionali	Iscritto all'Ordine degli Architetti di Reggio Emilia al n°349
Esperienze professionali (incarichi ricoperti)	<p><u>1996-1998:</u></p> <ul style="list-style-type: none">■ Collaborazione con lo Studio Tecnico Boiardi - Teneggi nel campo della progettazione architettonica e urbanistica. <p><u>1997-1998:</u></p> <ul style="list-style-type: none">■ Consulenza professionale allo studio dell'architetto Maria Cristina Costa nella fase di elaborazione del Piano del Centro Storico (PRG 1999). In particolare attività di ricerca nel campo storico – urbanistico: <ol style="list-style-type: none">1. Analisi storico-architettonica del tessuto edilizio del centro storico <i>Album degli isolati del Centro Storico</i>2. Redazione della <i>Carta del Tessuto Storico Comunale</i>3. Allegato C alla Relazione del Piano del Centro Storico. <i>Lungo i Viali di Circonvallazione. Tra-</i>

sformazioni urbane e architettura nella Reggio Emilia del primo Novecento.

1998-2004:

- Socio di Giuseppe Boiardi geometra e Roberto Teneggi ingegnere nello studio Boiardi-Magnani-Teneggi che si occupa prevalentemente di progettazione nel campo urbanistico e architettonico, sia pubblico che privato.

Tra le opere realizzate in prima persona:

1. Progetto di miglioramento sismico e restauro *Chiesa dell'Annunciazione della Beata Vergine* a Montecavolo di Quattro Castella.
2. Progetto di miglioramento sismico e restauro *Campanile e Canonica della Chiesa di S. Pellegrino* a Reggio Emilia
3. Progetto di restauro e direzione artistica *Palazzo della Bonifica* a Reggio Emilia.
4. Progetto e direzione lavori *Casa Anziani* S. Pellegrino a Reggio Emilia
5. Progetto *Auditorium, bar e uffici* sede CISL a Reggio Emilia
6. Progetto Piano Particolareggiato P.P.17 a Quattro Castella Progetto di ristrutturazione e direzione lavori edificio colonico *Monte-rampino* trasformato in agriturismo in località Canali a Reggio Emilia (in collaborazione con Silvia Fornaciari Architetto)
7. Progetto di restauro artistico e architettonico *Chiesa dell'Annunciazione della Beata Vergine* a Montecavolo di Quattro Castella.
8. Progetto di ristrutturazione e nuova costruzione di *Case Campani* a Gavasseto di Reggio Emilia
9. Progetto di ristrutturazione e nuova costruzione di *Case Magelli* a Salvaterra di Casalgrande

2004 – 2009:

- Dirigente dell'Unità di Progetto Città Storica del Comune di Reggio Emilia con il compito di seguire la redazione e attuazione del Piano Strategico di Valorizzazione del Centro Storico di Reggio Emilia.

Tra i progetti realizzati, coordinati e seguiti come Responsabile del procedimento:

1. Piano strategico di Valorizzazione del centro storico
2. Riqualificazione di piazze e strade tra cui via Emilia Santo Stefano e San Pietro, piazza Fontanesi e piazza Martiri del 7 Luglio, Parco Alcide Cervi.

	<ol style="list-style-type: none"> 3. Redazione e attuazione del Programma di Rigenerazione Urbana (PRU) del centro storico. 4. Organizzazione di eventi tra cui Fotografia Europea e Notti Bianche. 5. Piano di valorizzazione commerciale 6. Piano delle “distese” 7. Piano sosta e mobilità (Aree pedonali protette) 8. Bandi per il sostegno di giovani, attività commerciali e il recupero degli edifici; 9. arredi urbani, verde e illuminazione pubblica; 10. Progetti in Partenariato pubblico privato, tra cui la Riqualificazione del Mercato Coperto e il Piano Parcheggi a servizio del Centro Storico (in fase di realizzazione) <p><u>2010-2013:</u></p> <ol style="list-style-type: none"> 1. Direttore Area Pianificazione Strategica del Comune di Reggio Emilia con il compito di seguire la redazione e attuazione del <i>Piano strategico del Comune di Reggio Emilia</i> e di diversi piani, programmi e processi operativi, tra cui: 2. Processo di Pianificazione Strategico Territoriale dell’Area Nord 3. Il programma di Rigenerazione Urbana del Quartiere Mirabello 4. Il programma di Rigenerazione Urbana dell’Area Reggiane 5. Il Progetto Cintura Verde 6. Il Programma di Rigenerazione Urbana della Reggia di Rivalta 7. I programmi di Rigenerazione Urbana delle Ville 8. Il progetto Reggio Smart City
Capacità linguistiche	Buona
Capacità nell’uso delle tecnologie	Ottima
Altro (partecipazione a convegni e seminari, pubblicazioni, collaborazione a riviste, ecc., ed ogni altra informazione che il dirigente ritiene di dover pubblicare)	<p><u>PUBBLICAZIONI:</u></p> <p>1994</p> <ul style="list-style-type: none"> ▪ <i>Centri di servizio. Architettura per la scuola e la città</i>, a cura di Rino Vernuccio, Edizione Medicea, Firenze, pp. 93, 94, 95. <p>1997</p> <ul style="list-style-type: none"> ▪ <i>Fuga da villettopoli</i>, intervista a Pier Luigi

	<p>Cervellati pubblicata su "il Sicomoro, rivista quadrimestrale di cultura e politica"</p> <ul style="list-style-type: none"> ▪ <i>Perché Reggio non si dà l'Agenda XXI</i>, intervista Walter Ganapini pubblicata su "il Sicomoro, rivista quadrimestrale di cultura e politica" ▪ <i>Lungo i sentieri della città</i>, intervista a Maria Cristina Costa pubblicata su "il Sicomoro, rivista quadrimestrale di cultura e politica" ▪ <i>Cultura o culturificio</i>, intervista a Concetto Pozzati, pubblicata su "il Sicomoro, rivista quadrimestrale di cultura e politica" <p>1998</p> <ul style="list-style-type: none"> ▪ <i>Qualità, recupero nuove utenze</i>, a cura di Ugo Sasso (con Roberto Teneggi, Sara Lanzoni e Giovanni Galanti), Direct Edizioni, Pescara ▪ <i>Lungo i viali di circonvallazione: trasformazioni urbane e architettura nella Reggio del primo Novecento</i>, allegato C alla relazione del Piano del Centro Storico, Reggio Emilia <p>2001</p> <ul style="list-style-type: none"> ▪ <i>Guido Tirelli architetto. Una scoperta nel liberty emiliano</i>, Tecnograf, Reggio Emilia, 2001 <hr/> <p><u>ATTIVITA' DIDATTICA</u></p> <p><u>CONVEGNI:</u></p> <ul style="list-style-type: none"> ▪ Attività di docenza nel corso <i>Progettista, Arredatrice e Disegnatrice di interni</i> organizzato dell'ENAIIP di Reggio Emilia. Interventi su: storia dell'arredo e del mobile e progettazione CAD <p>1999-2000</p> <ul style="list-style-type: none"> ▪ Attività di docenza nel corso <i>Tecnico di controllo e tutela ambientale</i> organizzato UNCI Formazione Bologna. Interventi su storia della città e del territorio, progettazione territoriale, elementi di bioedilizia <p>1998-2001</p> <ul style="list-style-type: none"> ▪ Attività di assistentato e cultore della materia presso il <i>Laboratorio di Progettazione Urbanistica</i> tenuto dal prof. Giorgio Gaetani alla Facoltà di Architettura al Politecnico di Milano.
--	-----------------------------------------------------------------------------------------------------------------------------------------------------------------------------------------------------------------------------------------------------------------------------------------------------------------------------------------------------------------------------------------------------------------------------------------------------------------------------------------------------------------------------------------------------------------------------------------------------------------------------------------------------------------------------------------------------------------------------------------------------------------------------------------------------------------------------------------------------------------------------------------------------------------------------------------------------------------------------------------------------------------------------------------------------------------------------------------------------------------------------------------------------------------------------------------------------------------------------------------------------------------------------------------------------------------------------------------------------------------------------------------------------------------------------------------------------------------------------------------------------------------------------------------------------------------------------------------------------------------------------------------------------------------------------------------------------------------------------------------------------------------------------------------------------------------------------------------------------------------------------------------------------------------------------------------------------------------------------------------------------------------------------------------------------------------------------------------------------------------

	<p>2002</p> <ul style="list-style-type: none"> ▪ Attività di docenza nel corso dal titolo <i>Trein de vie</i>, sulle potenzialità espressive, evocative e letterarie del treno e sulla redazione di un progetto di distribuzione di libri in treno, organizzato dall'Università del Progetto di Reggio Emilia. <p>2004-2013</p> <ul style="list-style-type: none"> ▪ Attività di docenza Master Universitario di II Livello della Facoltà di Ingegneria Università di Pisa <i>L'esperienza Italiana dello spazio pubblico</i> a cura di Celsius Srl Società Lucchese per la Formazione e gli Studi Universitari. ▪ Relatore in diversi convegni/workshop nell'ambito della pianificazione strategica territoriale della progettazione urbana e della riqualificazione dei centri storici. <hr/> <p><u>MOSTRE E ALLESTIMENTI:</u></p> <p><u>2001-2004</u></p> <ul style="list-style-type: none"> - Cura e allestimento della mostra <i>Guido Tirelli architetto. Una scoperta nel liberty emiliano</i>, Palazzo Magnani 07 settembre – 14 ottobre 2001, Reggio Emilia - Cura e allestimento della mostra <i>Guido Tirelli architetto a Salsomaggiore. Una scoperta nel liberty emiliano</i>, Serre Comunali 15 giugno – 14 luglio 2002, Salsomaggiore Terme <p><u>2004-2013</u> Coordinamento delle progettazione allestitivi e grafico comunicativa di manifestazioni ed eventi del Comune di Regio Emilia, tra cui:</p> <ul style="list-style-type: none"> ▪ Notti Bianche; ▪ Format Cantieri; ▪ Chiostri di San Pietro; ▪ Rigenerazione Urbana; ▪ Rivedere; ▪ Esc; ▪ Illuminare; ▪ A Nord
--	------------------------------------------------------------------------------------------------------------------------------------------------------------------------------------------------------------------------------------------------------------------------------------------------------------------------------------------------------------------------------------------------------------------------------------------------------------------------------------------------------------------------------------------------------------------------------------------------------------------------------------------------------------------------------------------------------------------------------------------------------------------------------------------------------------------------------------------------------------------------------------------------------------------------------------------------------------------------------------------------------------------------------------------------------------------------------------------------------------------------------------------------------------------------------------------------------------------------------------------------------------------------------------------------------------------------------------------------------------------------------------------------------------------------------------------------------------------------------------------------------------------------------------------------------------------------------------------------------------------------------------------------------------------------------------------------------------------------------------------------------

**FORMATO EUROPEO PER
IL CURRICULUM
VITAE**



INFORMAZIONI PERSONALI

Cognome **FERRARI**
Nome **CARLO**
Indirizzo **RESIDENZA: 6/1, VIA SAN PIETRO MARTIE, 42121, REGGIO EMILIA (RE), IT**
STUDIO PROFESSIONALE: 23, VIA G. MAZZINI, 41049, SASSUOLO (MO), IT

Telefono **STUDIO PROFESSIONALE: 0536-980984**
Fax - / -
E-mail: arch.carlo.ferrari@gmail.com
PEC: carlo.ferrai6@archiworldpec.it

Nazionalità Italiana
Data di nascita 16/07/54

**OCCUPAZIONE SETTORE
PROFESSIONALE**

- **Progettazione urbanistica e architettonica, restauro e riqualificazione di beni architettonici, allestimento mostre culturali, direzione lavori**
- CF: FRRCL54L16I462U
- P.IVA: 01454690361

ESPERIENZA LAVORATIVA

- Date (da – a) 1996 – in corso
- Nome e indirizzo del datore di lavoro Studio Tecnico Architetto Carlo Ferrari – Architettura&Urbanistica
Via G. Mazzini, 23 – 41049 Sassuolo (MO)
Web: <http://ec2.it/archiferrari>
- Tipo di azienda o settore studio tecnico professionale di progettazione – Sassuolo (MO)
- Tipo di impiego architetto progettista
- Principali mansioni e responsabilità sviluppa tematiche progettuali inerenti alle problematiche legate al recupero e alla riqualificazione del patrimonio architettonico, sia alla scala edilizia, sia a quella urbana e territoriale, alla pianificazione urbanistica, alla progettazione edilizia e di allestimenti espositivi per mostre a carattere culturale.

- Date (da – a) novembre 2015 – in corso
- Nome e indirizzo del datore di lavoro Settore Pianificazione territoriale del Comune di Montechiarugolo (PR)
Piazza A. Rivasi 3, – 43022 Montechiarugolo (PR)
- Tipo di azienda o settore Ente pubblico territoriale
- Tipo di impiego Prestazioni professionali in forma autonoma
- Principali mansioni e responsabilità Progettazione, sviluppo e conduzione del percorso di consultazione partecipata per la riqualificazione urbana di Piazza Fornia a Monticelli Terme.

- Date (da – a)
 - Nome e indirizzo del datore di lavoro
 - Tipo di azienda o settore
 - Tipo di impiego
 - Principali mansioni e responsabilità
- agosto 2014 – in corso
CAIRE Urbanistica
Via reverberi, 2 – 42121 Reggio Emilia (RE)
Società cooperativa – Pianificazione territoriale e urbanistica
Prestazioni professionali in forma autonoma
Responsabile per l'elaborazione del Quadro conoscitivo dei beni architettonici di valore storico e testimoniale e della predisposizione degli indirizzi di valorizzazione e tutela per la formazione del PSC dell'Unione di Terre di Castelli in provincia di Modena (Comuni di Castelnuovo Rangone, Castelvetro, Savignano sul Panaro, Spilamberto e Vignola).
- Date (da – a)
 - Nome e indirizzo del datore di lavoro
 - Tipo di azienda o settore
 - Tipo di impiego
 - Principali mansioni e responsabilità
- novembre 2013 – dicembre 2015
MEMAR Monteassegni S.p.a.
Via Tedeschi 10/12, – 42124 Reggio Emilia (RE)
Società privata – Informatica applicata ai beni culturali
Prestazioni professionali in forma autonoma
Sviluppo del sistema di E-Government Regionale nell'Area vasta Sud Salento – Salento 2020 – Progettazione e consulenze per la formazione del SIT (Sistema informativo Territoriale) dei piani urbanistici dei 66 comuni costituenti l'aggregazione territoriale.
- Date (da – a)
 - Nome e indirizzo del datore di lavoro
 - Tipo di azienda o settore
 - Tipo di impiego
 - Principali mansioni e responsabilità
- giugno 2011 – in corso
Giunta comunale di Albinea (RE)
Comune di Albinea, Piazza Cavicchioni, 8 – 42020 Albinea (RE)
Ente pubblico territoriale
Prestazioni professionali in forma autonoma
Con delibera della giunta municipale n° 89 del 7 giugno 2011 è nominato componente della Commissione per la Qualità Architettonica e per il Paesaggio.
- Date (da – a)
 - Nome e indirizzo del datore di lavoro
 - Tipo di azienda o settore
 - Tipo di impiego
 - Principali mansioni e responsabilità
- maggio 2006 – dicembre 2009
Comune di Correggio, C.so Mazzini, 33 – 42015 Correggio (RE)
Ente pubblico territoriale
Prestazioni professionali in forma autonoma
Con provvedimento del Sindaco prot. 7631 del 31 maggio 2006 è nominato componente della Commissione per la Qualità Architettonica e per il Paesaggio.
- Date (da – a)
 - Nome e indirizzo del datore di lavoro
 - Tipo di azienda o settore
 - Tipo di impiego
 - Principali mansioni e responsabilità
- marzo 2004 – maggio 2006
Giunta comunale di Correggio
Comune di Correggio, C.so Mazzini, 33 – 42015 Correggio (RE)
Ente pubblico territoriale
Prestazioni professionali in forma autonoma
Con provvedimento del Sindaco prot. 7631 del 8 marzo 2004 è nominato componente della Commissione per la Qualità Architettonica e per il Paesaggio.
- Date (da – a)
 - Nome e indirizzo del datore di lavoro
 - Tipo di azienda o settore
 - Tipo di impiego
 - Principali mansioni e responsabilità
- maggio 2001 – marzo 2004
Giunta comunale di Correggio
Comune di Correggio, C.so Mazzini, 33 – 42015 Correggio (RE)
Ente pubblico territoriale
Prestazioni professionali in forma autonoma
Con delibera della Giunta municipale n° 89 del 21 maggio 2001 è nominato componente della Commissione per la Qualità Architettonica e per il Paesaggio.

- Date (da – a) giugno 1990 – maggio 1996
 - Nome e indirizzo del datore di lavoro MEMAR – Sit S.r.l. Sistemi informatici territoriali
MEMAR Monteeasogni S.p.a.
Via Tedeschi 10/12 – 42100 Reggio Emilia (RE)
 - Tipo di azienda o settore Società privata – Informatica applicata ai beni culturali
 - Tipo di impiego Prestazioni professionali in forma autonoma
 - Principali mansioni e responsabilità Sviluppo di progetti di catalogazione di beni culturali architettonici alla scala edilizia e urbana - territoriale secondo le metodologie catalografiche dell'ICCD Istituto Centrale per il Catalogo e la Documentazione del Ministero per i Beni e le Attività Culturali.
Consulenza per l'elaborazione di sistemi informativi territoriali e informatici per l'archiviazione dei dati catalografici. (vedi curriculum di dettaglio allegato).
-
- Date (da – a) settembre 1987 – agosto 1989
 - Nome e indirizzo del datore di lavoro CAIRE S.c.r.l. Cooperativa Architetti e Ingegneri di Reggio Emilia
Via Reverberi, 2 – 42121 Regio Emilia (RE)
 - Tipo di azienda o settore Società cooperativa – Progettazione architettonica, pianificazione urbanistica e territoriale
 - Tipo di impiego Prestazioni professionali in forma autonoma
 - Principali mansioni e responsabilità Ricopre il ruolo di responsabile per i settori della catalogazione architettonica e territoriale, del rilievo aerofotogrammetrico e fotogrammetrico terrestre nel progetto SIRIS Sistema Informativo per la Ricostruzione dell'Insediamento Storico (ex. Art. 15 Legge n° 41/86), presso la sede operativa di Guastalla (RE) – Ambito territoriale di intervento ex “Comprensorio della bassa reggiana”.
-
- Date (da – a) 1984 – 1988
 - Nome e indirizzo del datore di lavoro Giunta comunale di Sassuolo (MO)
Comune di Sassuolo, Via Fenuzzi, 5 – 41049 Sassuolo (MO)
 - Tipo di azienda o settore Ente pubblico territoriale
 - Tipo di impiego Prestazioni professionali in forma autonoma
 - Principali mansioni e responsabilità Con delibera della giunta municipale è nominato componente della Commissione Edilizia Integrata con la qualifica di esperto per le problematiche legate alla tutela dei beni culturali architettonici e delle aree ambientali” ai sensi della Legge 1089/39 e della Legge 1497/39.
-
- Date (da – a) 1983 – 1990
 - Nome e indirizzo del datore di lavoro CAIRE S.c.r.l. Cooperativa Architetti e Ingegneri di Reggio Emilia
Vai Reverberi, 2 – 42121 Regio Emilia (RE)
 - Tipo di azienda o settore Società cooperativa – Progettazione architettonica, pianificazione urbanistica e territoriale
 - Tipo di impiego Prestazioni professionali in forma autonoma
 - Principali mansioni e responsabilità Sviluppo in team con altri professionisti di progetti inerenti al recupero e alla riqualificazione sia alla scala urbana, sia alla scala edilizia.

ISTRUZIONE E FORMAZIONE

- Date (da – a) luglio 1998
 - Nome e tipo di istituto di istruzione o formazione C.T.P. di Modena – Comitato Tecnico per la Prevenzione Infortuni e l'Igiene e l'Ambiente di lavoro in edilizia.
 - Principali materie / abilità professionali oggetto dello studio Sicurezza nei cantieri mobili per l'edilizia
 - Qualifica conseguita Coordinatore della sicurezza in fase di progettazione e di esecuzione di opere edilizie ex Art. 10 D.L. 494/86 e Circolare del Ministero del Lavoro n°73/1997
 - Livello nella classificazione nazionale (se pertinente)
-
- Date (da – a) novembre 1980
 - Nome e tipo di istituto di istruzione o formazione Università degli Studi di Firenze – Facoltà di Architettura.
 - Principali materie / abilità professionali oggetto dello studio Esame di Stato per l'abilitazione all'esercizio della libera professione
 - Qualifica conseguita Abilitazione all'esercizio della libera professione
 - Livello nella classificazione nazionale (se pertinente) **Iscritto all'Ordine degli Architetti Pianificatori Paesaggisti Conservatori al n° 404 dal 13 settembre 1982**
-
- Date (da – a) 14 luglio 1980
 - Nome e tipo di istituto di istruzione o formazione Università degli Studi di Firenze – Facoltà di Architettura
 - Principali materie / abilità professionali oggetto dello studio Indirizzo tecnico – progettuale, tesi di laurea elaborata presso l'Istituto di Tecnologia delle Costruzioni, titolo del tema di tesi di laurea "Studio di un sistema edilizio residenziale".
 - Qualifica conseguita Laurea in architettura
 - Livello nella classificazione nazionale (se pertinente) 110/110 e lode, pubblicazione della tesi di laurea
-
- Date (da – a) 1973
 - Nome e tipo di istituto di istruzione o formazione Istituto tecnico per geometri
 - Principali materie / abilità professionali oggetto dello studio Indirizzo tecnico – professionale: lingua italiana, topografia, costruzioni, economia e stimo rurale, disegno tecnico.
 - Qualifica conseguita Diploma di scuola secondaria superiore
 - Livello nella classificazione nazionale (se pertinente)

CAPACITÀ E COMPETENZE

PERSONALI

Acquisite nel corso della vita e della carriera ma non necessariamente riconosciute da certificati e diplomi ufficiali

MADRELINGUA

Italiano

ALTRE LINGUA

Inglese

buono

buono

buono

• Capacità di lettura

• Capacità di scrittura

• Capacità di espressione orale

CAPACITÀ E COMPETENZE

RELAZIONALI

Vivere e lavorare con altre persone, in ambiente multiculturale, occupando posti in cui la comunicazione è importante e in situazioni in cui è essenziale lavorare in squadra (ad es. cultura e sport), ecc.

In grado di relazionarsi con persone di diversa cultura grazie all'esperienza maturata con l'attività di direzione lavori in cantieri per la realizzazione di opere pubbliche.

In grado di relazionarsi e comunicare in modo chiaro e preciso, rispondendo a specifiche richieste della committenza e/o dell'utenza di riferimento grazie all'attività professionale inerente alla progettazione di interventi di riqualificazione urbana, in alcuni casi sviluppata secondo le forme della consultazione partecipata.

CAPACITÀ E COMPETENZE ORGANIZZATIVE

Ad es. coordinamento e amministrazione di persone, progetti, bilanci; sul posto di lavoro, in attività di volontariato (ad es. cultura e sport), a casa, ecc.

In grado di organizzare autonomamente il lavoro definendo priorità e assumendo le responsabilità di competenza, grazie all'esperienza di libero professionista e collaboratore autonomo esercitata fin dagli inizi della carriera professionale.

In grado di coordinare equipe di lavoro, anche complesse, coinvolgendo soggetti di diversa specializzazione (strutturalisti, impiantisti, rilevatori, ecc.) grazie, sia alle esperienze di lavoro specifiche della professione di architetto, sia a quelle sviluppate nell'ambito delle discipline catalografiche affrontate, e come consulente per la formazione e lo sviluppo di applicazioni informatiche attinenti ai beni culturali, e come responsabile operativo di progetti catalografici a scala territoriale **coordinando il lavoro giornaliero di un cospicuo numero di collaboratori (fino a trenta unità)** con differenti professionalità di riferimento (architetti, geometri, disegnatori) e specializzazioni (fotogrammetristi-cartografi, topografi, fotogrammetristi-rilevatori di architettura, fotografi di architettura, restituiti di rilievi d'architettura).

In grado di operare in situazioni di lavoro complesse e contingenti, in condizioni di stress, grazie alle esperienze acquisite, sia nei processi relazionali con i committenti e gli utenti, con l'attività di progettazione e direzione lavori di opere pubbliche, sia con l'attività di consulente e responsabile svolto nell'ambito delle discipline catalografiche. Ambiti operativi, questi, in cui le capacità gestionali dei progetti ed il rispetto delle scadenze è il requisito minimo richiesto.

In grado di eseguire valutazioni di spesa e gestire budget economici anche di rilevante entità.

CAPACITÀ E COMPETENZE

TECNICHE

Con computer, attrezzature specifiche, macchinari, ecc.

In grado di gestire l'attività professionale in modo completamente informatizzato, tramite l'impiego di software dedicati al disegno tecnico ed alla rappresentazione grafica in 2D e 3D (ArchiCAD, PowerCADD, Cinema 4D), all'elaborazione di computi metrici e della contabilità dei lavori (2K Collection/Mastro 2K), all'elaborazione di immagini digitali (Adobe Photoshop CS3, GraphicConverter), alla gestione di database, per concludere con i più elementari software di gestione testi, fogli elettronici, demo esplicative (Word, Excel, PowerPoint, Adobe Illustrator, Adobe Acrobat Professional).

Nel corso dell'attività professionale ha operato sulle piattaforme informatiche più diffuse: **MS-DOS, Unix su Digital MicroVAX II, Xenix SCO, Windows e Macintosh.**

Limitata esperienza su ArcView e più che discreta competenza per elaborazioni cartografiche in ambiente open source "Quantum GIS", acquisita esperienza con metodologie per l'elaborazione di fotopiani e ortofotografie digitali.

CAPACITÀ E COMPETENZE

ARTISTICHE

Musica, scrittura, disegno ecc.

CONCORSI DI PROGETTAZIONE

- Amministrazione Comunale di Ravenna: **“Concorso nazionale di idee Progetto di recupero dell’area di Largo Firenze e della zona dantesca”**¹..

Anno: 1982.

- Amministrazione Comunale di Piacenza: **“Concorso di progettazione, riqualificazione e recupero del comparto urbano storico di “Piazza Cittadella” a Piacenza”**.

Anno: 2001.

- Amministrazione Comunale di Cavriago (RE): **“Concorso per una nuova biblioteca – centro culturale”**.²

Anno: 2004.

- Amministrazione Comunale di Sassuolo (MO) **“Concorso per il recupero funzionale e per il restauro scientifico di Villa Giacobazzi e annesso parco”**

- **3° classificato**.³

Anno: 2005

- Amministrazione Comunale di Maranello (MO) **“Concorso per la progettazione della nuova biblioteca”**.⁴

Anno: 2007

- Amministrazione Comunale di Sassuolo (MO) **“Concorso di idee per la riqualificazione di Piazza Martiri Partigiani” - 1° classificato**.⁵

Anno: 2012

- Amministrazione Comunale di Bagno di Romagna (FC) **“Concorso di idee RI-PENSARE IL CENTRO STORICO - Un approccio integrato alla rigenerazione urbana di San Piero in Bagno” - 5° classificato**.⁶

Anno: 2012

- Amministrazione Comunale di Bagno di Pieve di Cento (BO) **“Concorso di idee LA STRADA È DI TUTTI – La progettazione dello spazio pubblico come pratica di costruzione dell’identità collettiva”**.⁷

Anno: 2013

- Fondazione Cortina d’Ampezzo per Anziani ONLUS **“Concorso di idee in due gradi SENIOR CITY CORTINA – Progettazione di un fabbricato composto da 30 alloggi per anziani autosufficienti – coppie e persone singole”**.⁸

Anno: 2013

¹ In collaborazione con: arch. M. Baldini, arch. L. Benevelli, arch. M. Bortolotti, arch. C. Roncaglia, geom. P. Caprara, arch. M. Bondavalli

² In collaborazione con: arch. Claudio Roncaglia (capogruppo), arch. Livio Benevelli, arch. Mariano Bortolotti.

³ Progettista capogruppo: Claudio Galli

Gruppo di progettazione: Maicher Biagini (Cooperativa Architetti e Ingegneri Progettazione), Carlo Ferrari, Sabrina Pauselli.

Collaboratori: Progetto architettonico: Chiara Testoni (Cooperativa Architetti e Ingegneri Progettazione) - Restauro parco storico: Anna Comi (Land S.r.l.),

Paesaggio: Restauro parco storico: Land S.r.l. - Pier Fausto Bagatti Valsecchi, Giovanni Sala, Andreas Otto Kipar.

Consulenti: Restauro architettonico: Giovanni Carbonara - Pedagogia: Franco Frabboni – Biblioteconomia: Maurizio Festanti.

⁴ In collaborazione con: arch. Claudio Roncaglia (capogruppo), arch. Livio Benevelli, arch. Mariano Bortolotti, arch. Paolo Borghi, ing. Giancarlo Manghi, ing. Monica Aldrovandi, geom. Pierangelo Caprara, geom. Roberto Zoboli.

⁵ In collaborazione con: arch. Livio Benevelli (capogruppo), arch. Mariano Bortolotti, arch. Claudio Roncaglia, arch. Davide Prandini.

⁶ Carlo ferrari (capogruppo) In collaborazione con: arch. Livio Benevelli, arch. Mariano Bortolotti, arch. Claudio Roncaglia, arch. Davide Prandini.

In collaborazione con: arch. Claudio Roncaglia (capogruppo), arch. Livio Benevelli, arch. Mariano Bortolotti, arch. Davide Prandini.

⁸ In collaborazione con: arch. Claudio Roncaglia, arch. Davide Prandini, ing. Lorenzo Serri.

MOSTRE E CONVEGNI

- Sole vento e mare, energie rinnovabili e paesaggio - **“Concorso internazionale di idee LE ENERGIE RINNOVABILI PER LE ISOLE MINORI E LE AREE MARINE PROTETTE ITALIANE”**, edizione 2013/14, a cura di: Associazione Marevivo, CITERA, Università di Roma La Sapienza, ENEA, GSE, Ministero per i Beni e le Attività culturali e Ministero dell' Ambiente e della Tutela del Territorio e del Mare.

Progetto denominato **“ASTEROIDEA”- 3° classificato.**⁹

Anno: 2014

- Amministrazione Comunale di Sassuolo, Assessorato all'Urbanistica **“Disegnare Sassuolo”** - mostra sugli esiti delle esperienze di progettazione urbanistica ed architettonica condotte a Sassuolo (Modena): Progetto per la realizzazione di un **“Parco fluviale e collinare nel territorio del Comune di Sassuolo”**¹⁰.

Anno: 1983;

- Amministrazione Comunale di Sassuolo, Assessorato all'Urbanistica, **“Il centro al centro”** - mostra sugli esiti delle esperienze di progettazione urbanistica ed architettonica condotte sul centro storico della città di Sassuolo (Modena):

- Progetto di recupero, restauro e riqualificazione ambientale di Piazza della Rosa e di Via Rocca a Sassuolo.

- Studio per l'elaborazione del **“Piano del Colore per il centro storico della città di Sassuolo”**¹¹.

- Studio per l'elaborazione del **“Piano delle pavimentazioni stradali e l'abbattimento delle barriere architettoniche per il centro storico della città di Sassuolo”**¹².

Anno: 1987.

- Comune di S. Giovanni in Persiceto (Bologna), Assessorato all'Urbanistica, Assessorato ai lavori Pubblici, **“La manutenzione dell'edilizia storica: i materiali e le tecniche tradizionali”** - seminario avente per tema le tecniche per il recupero edilizio.

- Intervento avente per tema: **“Le tecniche per il rilievo geometrico-dimensionale degli organismi edilizi”**.

- Intervento avente per tema: “Invecchiamento e degrado degli intonaci e dei tinteggi.

Anno: 1986;

- Comune di S. Giovanni in Persiceto (Bologna), Assessorato all'Urbanistica, Assessorato ai lavori Pubblici, **“La manutenzione dell'edilizia storica: i materiali e le tecniche tradizionali”** - seminario avente per tema le tecniche per il recupero edilizio.

- Intervento avente per tema: **“Le trasformazioni edilizie dell'isolato del Borletto”**.

Anno: 1987;

- 12° Symposium Comitato Internazionale per la Fotogrammetria d'Architettura (C.I.P.A.) Roma 24/26 ottobre 1989 **“Il rilievo fotogrammetrico con sistemi integrati”**.

- Intervento avente per tema: **“Strumenti di rilievo per un sistema informativo territoriale: dagli insediamenti urbani alle emergenze architettoniche”**¹³.

Anno: 1989;

(Presso la sede del Ministero per i Beni Culturali ed Ambientali)

- Salone internazionale dell'Arte del Restauro e della Conservazione, Ferrara 29 marzo - 1 aprile 2001: **“Il quadro comparativo dei sistemi catalografici europei e le**

⁹ In costituenda associazione temporanea d'impresa con: arch. Claudio Roncaglia, p. i. Filippo Sala.

¹⁰ In collaborazione con: arch. L. Benevelli, arch. M. Bortolotti, arch. C. Roncaglia, dott.ssa E. Barbieri, C. Levrini.

¹¹ In collaborazione con: arch. F. Lavecchia, dott. A. Giuffredi, F. Iemmi, arch. M. Bondavalli, arch. V. Vandelli.

¹² In collaborazione con: arch. F. Lavecchia, arch. C. Ferrari, arch. M. Bondavalli.

¹³ In collaborazione con: arch. L. Baratin, arch. F. Lavecchia, arch. G. Lombardini.

iniziative di innovazione nel settore; ipotesi metodologica e descrizione e catalogazione del paesaggio culturale”:

- Intervento avente per tema: **“Proposta metodologica per l’analisi e la catalogazione del paesaggio”**.

Anno: 2001

(A cura dell’Istituto per i Beni Artistici Culturali e Naturali della Regione Emilia – Romana)

- Comune di Piacenza, Assessorato ai Lavori Pubblici e Partecipazione, mostra **“Idee – Riqualficazione urbana, il comparto di Piazza Cittadella”**, esiti del concorso di progettazione architettonica.

Anno: 2004

- Forum 2009 CittàEmilia – 26/27 ottobre: **“Luoghi Comunitari: Spazio e Società”**:

- Intervento avente per tema: **“Reggio Emilia tra utopia e realtà: percorsi architettonici dell’insediamento comunitario”**¹⁴

Anno: 2009

(A cura del Centro Studi CittàEmilia – Festival dell’Architettura)

- Festival di Architettura, sezione Comunità/Architettura: **“Reggio Emilia tra comunità reale e comunità ideale – Riflessioni sull’edilizia sociale del secondo dopoguerra – Tre quartieri di forte identità”**, 27 novembre – 12 dicembre 2010, Palazzo Casotti Reggio Emilia.¹⁵

(Anno: 2010)

(5° Festival di Architettura 2009/2010)

- Laboratori emiliani di comunità: **“I quartieri popolari della ricostruzione”**, 19 febbraio – 2 marzo 2011, Chiesa di San Ludovico Parma.¹⁶

(Anno: 2010)

(5° Festival di Architettura 2009/2010)

SAGGI E PUBBLICAZIONI

- Studi sull’industrializzazione edilizia: **“Tipologia, Tecnologia, sviluppo urbano”**; con M. Baldini, L. Benevelli, M. Bortolotti, pubblicato in occasione del 16° SAE, Salone Internazionale dell’Industrializzazione Edilizia, Edizioni Luigi Parma, Bologna 1980.

- A cura di: Marco Porta, **“Il nuovo piano regolatore di Sassuolo Organizzazione territoriale del Parco Fluviale e Collinare”**, con: L. Benevelli, M. Bortolotti, E. Barbieri, C. Levrini, C. Roncaglia, in Urbanistica 76-77, Edizioni Urbanistica Snc, Torino 1984.

- A cura della Cooperativa Architetti e Ingegneri di Reggio Emilia: **“Il colore: il metodo, le tecniche, i materiali”**, Edizioni Panini, Modena 1985.

- A cura di M. Casavecchia, con i contributi di P. Ceccarelli, G. Trebbi: **“Ravenna città di Progetto: Progetto di Recupero dell’area di Largo Firenze e della zona dantesca”**, con: M. Baldini, L. Benevelli, M. Bortolotti, C. Roncaglia, P. Caprara, M. Bondavalli, Cluva Editrice, Venezia 1985.

- **“La fotografia aerea e la costruzione della cartografia”**, in SIRIS Dossier 1, Systems & Management S.p.a., Reggio Emilia 1988.

- **“La fotogrammetria terrestre in SIRIS: il Progetto di ripresa”**, in SIRIS Dossier 1, Systems & Management S.p.a., Reggio Emilia 1988.

- **“Il catalogo dei beni culturali architettonici”**, in SIRIS Dossier 2, Systems & Management S.p.a., Reggio Emilia 1989.

¹⁴ In collaborazione con: Gloria Negri (relatore), Monica Cavalletti, Elisa Croci, Massimiliano Melloni, Ezio Moscatelli,, Francesco Lenzini, Sergio Zanichelli.

¹⁵ In collaborazione con arch. Gloria Negri.

¹⁶ In collaborazione con arch. Gloria Negri.

- **“Metodologia operativa per la strutturazione del catalogo di architettura”**, in SIRIS Dossier 2, Systems & Management S.p.a., Reggio Emilia 1989.

- **“La catalogazione architettonica: metodologie e dizionari nel progetto SIRIS”**; con: M. Bondavalli, S. Botti, S. Cilloni, F. Lavecchia, M. Sani, P. Sgarzi, Istituto per i Beni Artistici Culturali e Naturali della Regione Emilia - Romagna Bologna (1991).

- **“Ipotesi metodologica per la formazione delle basi cartografiche a supporto delle attività di catalogazione dei beni culturali architettonici e ambientali”**, in **“Il rilievo e la rappresentazione dell'architettura”**, Moretti & Vitali editori Milano (1998).

- **“Quaderni di Architettura – 3”, “Idee – Riqualficazione urbana, il comparto di Piazza Cittadella”** – Catalogo della mostra, Cappella Ducale di Palazzo Farnese – 16/31 dicembre 2004, a cura di: Ordine degli Architetti, Pianificatori, Paesaggisti e Conservatori della Provincia di Piacenza, Casa Editrice Vicolo del Pavone (2004).

- A cura di: Riccarda Cantarelli, Carlo Quintelli: **“Luoghi Comunitari – Spazio e società nel contesto contemporaneo dell'Emilia occidentale” - “Reggio Emilia tra utopia e realtà: percorsi architettonici dell'insediamento comunitario”**, Forum CittàEmilia – 1, Architettura/Ricerche, Festival Architettura Edizioni, settembre 2010. *In collaborazione con: Gloria Negri, Monica Cavalletti, Elisa Croci, Massimiliano Melloni, Ezio Moscatelli, Francesco Lenzini, Sergio Zanichelli.*

- Architetture Dossier 02, dossier della rivista della Fondazione degli Architetti Pianificatori Paesaggisti Conservatori della Provincia di Reggio Emilia, **“Edilizia sociale oggi/spazi per la comunità?”**, **“L'esperienza dei Piani Integrati di Riqualficazione (PIR) a Reggio Emilia”**, **“L'esperienza dei Programmi di Riqualficazione Urbana (PRU) a Reggio Emilia”**, marzo 2011. *In collaborazione con: Gloria Negri, Monica Cavalletti, Elisa Croci, Massimiliano Melloni, Ezio Moscatelli, Francesco Lenzini.*

ALTRE CAPACITÀ E
COMPETENZE

Competenze non precedentemente
indicate.

PATENTE O PATENTI

Automobilistica (patente B)

Reggio Emilia 1 gennaio 2016

FIRMA

arch. Carlo Ferrari

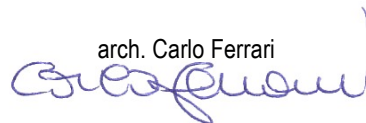

STUDIO DI INGEGNERIA
ing. Paolo **GUIDETTI** - ing. Lorenzo **SERRI**
Via P.C. Cadoppi, 14 - 42124 Reggio Emilia
E-mail: info@studiocgs.it
Tel. 0522 439734 Fax 0522 580006

CURRICULUM PROFESSIONALE

STUDIO INGEGNERIA GUIDETTI - SERRI



FILE

W:\Ufficio\Studio\Curriculum STUDIO.dwg

A TERMINI DI LEGGE CI RISERVIAMO LA PROPRIETÀ DI QUESTO ELABORATO CON DIVIETO
DI RIPRODURLO E DI RENDERLO NOTO A TERZI SENZA LA NOSTRA AUTORIZZAZIONE SCRITTA

Sommario

EDILIZIA RESIDENZIALE	14
DIREZIONALE/UFFICI/COMMERCIALE	20
EDIFICI PRODUTTIVI – LOGISTICA	22
EDIFICI PUBBLICI ED EDILIZIA SCOLASTICA	24
IMPIANTI SPORTIVI E RICREATIVI	31
EDIFICI DI CULTO	35
PIANI URBANISTICI	37
INFRASTRUTTURE E PROGETTAZIONE FERROVIARIA	40
IMPIANTI TECNOLOGICI	48
PROGETTAZIONE STRUTTURALE	51
COORDINAMENTO SICUREZZA	72
COLLAUDI	87
PERIZIE TECNICHE	96
CONSULENZE GIUDIZIARIE	100

ING. PAOLO GUIDETTI

Nome: Paolo Guidetti

Luogo e data di nascita: Reggio Emilia, il 10/11/1963

Diploma: Maturità Tecnica per Geometri, nell'anno 1982

Laurea: Ingegneria Civile sez. Edile, presso l'Università degli Studi di Bologna, Facoltà di Ingegneria, nell'anno 1988

Abilitazione: Abilitazione alla professione di ingegnere conseguita nell'anno 1990

Iscrizione: Iscrizione all'albo degli ingegneri della Provincia di Reggio Emilia in data 13/03/1990 col n° 924

e-mail: paolo.guidetti@studiocgs.it

pec mail: paolo.guidetti@ingpec.eu

QUALIFICHE

- Qualifica di Coordinatore della sicurezza in fase di progettazione ed esecuzione dell'opera ai sensi del D.L. 494/96 con attestato rilasciato dalla Scuola Edile di Reggio Emilia in data 10/12/1997 e successivi corsi di aggiornamento negli anni;
- Attestato di frequenza al corso "ponti: sorveglianza, manutenzione e interventi" rilasciato da CIAS nell'anno 2003;
- Attestato di frequenza al corso di "aggiornamento professionale sulla normativa antisismica ai sensi dell'art. 92 del D.P.R. 386/80" svolto nell'anno 2004;
- Attestato di progettista Ecoabita rilasciato nell'anno 2009;
- Attestato di certificatore Ecoabita rilasciato nell'anno 2009;
- Attestato di partecipazione agli incontri di aggiornamento professionale dal titolo "conferenze NTC" svolto nell'anno 2009 con l'Ordine degli Ingegneri Reggio Emilia;
- Attestato di frequenza al corso "consulente tecnico d'ufficio per autorità giudiziaria" rilasciato dal collegio dei geometri della Provincia di Reggio Emilia nell'anno 2009;
- Attestato di frequenza al corso "il cittadino nei procedimenti civili funzione ed etica del consulente tecnico d'ufficio le nuove procedure di conciliazione" rilasciato dal collegio dei geometri della Provincia di Reggio Emilia nell'anno 2009;
- Requisiti professionali necessari ai fini del rilascio delle certificazioni di cui alla Legge 7 Dicembre 1984 n° 818;
- Attestato di frequenza al corso di "inglese presso Basipaterson Edinburgh" svolto nell'anno 2010;
- Attestato di frequenza al corso di "formazione per prevenzione incendi, sicurezza, antinfortunistica" rilasciato da S.I.R.E nell'anno 2011;

- Attestato di frequenza al corso di “formazione per mediatori professionisti di cui all'art.18, comma 2, lett. F), D.M. 18/10/2010 n.180” rilasciato da FORMAMED svolto nell'anno 2011;
- Attestato di frequenza al corso per “esperto nella valutazione immobiliare” rilasciato da BETA Formazione nell'anno 2012;
- Qualifica di “esperto nelle valutazioni immobiliari” rilasciata da KCB Italia nell'anno 2012;
- Iscritto all'albo dei consulenti tecnici d'ufficio del Tribunale di Reggio Emilia al n° 1129/191 dal 30/09/2013 categoria ingegneri;
- Attestato di frequenza al corso “inquadramento del fenomeno incendio ed il calcolo della resistenza al fuoco delle strutture” rilasciato dall'Ordine degli Ingegneri nell'anno 2013;
- Attestato di frequenza al corso, autorizzato dal dipartimento regionale dei Vigili del Fuoco, “aspetti tecnico-progettuali e normativi dell'approccio ingegneristico” rilasciato dall'Ordine ingegneri di Reggio Emilia nell'anno 2013;
- Attestato di frequenza al corso “edifici esistenti in muratura” rilasciato dall'Ordine ingegneri di Reggio Emilia nell'anno 2014;
- Attestato di frequenza al corso “il processo civile telematico per il CTU 19-06-2014” rilasciato dall'Ordine ingegneri di Reggio Emilia nell'anno 2014;
- Attestato di frequenza al corso “verifica sismica edifici in c.a.” rilasciato dall'Ordine ingegneri di Reggio Emilia nell'anno 2014;
- Attestato di frequenza al corso “indagini sperimentali sulle costruzioni esistenti ai sensi del cap.8 delle N.T.C.” rilasciato dall'Ordine degli Ingegneri nell'anno 2014;
- Attestato di frequenza al “59° Congresso Nazionale dell' Ordini Ingegneri d'Italia rilasciato dall'Ordine degli Ingegneri della Provincia di Caserta” nell'anno 2014;
- Qualifica di “esperto nelle valutazioni immobiliari” rilasciata da KCB Italia nell'anno 2015.

STUDIO

Lo studio Guidetti Serri nasce nel 2001 e ad oggi è dotato di un ampio e consolidato know-how apportato dalla ventennale esperienza acquisita nei vari settori di attività dai soci fondatori Ing. Paolo Guidetti e Ing. Lorenzo Serri.

Negli anni lo studio si è dedicato alla **PROGETTAZIONE** e **DIREZIONE LAVORI** di opere edili, sia dal punto di vista generale che dal punto di vista strutturale, approfondendo le tematiche legate alle strutture in cemento armato, in legno e in acciaio. Ha approfondito lo studio e la verifica delle strutture dal punto di vista della risposta al sisma effettuando numerose verifiche di vulnerabilità e di miglioramento sismico di edifici esistenti per committenti pubblici e privati.

Dall'anno 2012 si è occupato quotidianamente delle problematiche connesse al **SISMA** che ha colpito il territorio emiliano nell'anno 2012, partecipando in prima persona alle fasi di ricostruzione e recupero degli edifici danneggiati.

Si pone in maniera molto attenta rispetto alle problematiche di **RISPARMIO ENERGETICO** e la produzione energetica da fonti rinnovabili negli edifici. Ha quindi sviluppato diversi progetti, soprattutto in campo residenziale, con una spiccata sensibilità al problema con approfonditi studi e metodologie per il risparmio energetico e lo sviluppo sostenibile.

La **CERTIFICAZIONE "ECOABITA"** dimostra ancora la particolare sensibilità al problema.

Nel corso degli anni ha anche affrontato le tematiche legate alle **INFRASTRUTTURE**, occupandosi di progettazioni stradali e ferroviarie e di allestimenti di aree per cantieri dedicati alla realizzazione di grandi opere.

Lo studio si occupa anche della **SICUREZZA SUI CANTIERI**, affrontando le tematiche del coordinamento sicurezza in fase di progettazione ed esecuzione lavori, per diversi clienti sia pubblici che privati. In genere questo tipo di servizio è associato alle fasi di progettazione e/o direzione lavori, in maniera tale da poter offrire un servizio completo e di qualità alla clientela.

Lo studio si occupa inoltre di tematiche **URBANISTICHE**, che ha approfondito negli anni affrontando progettazioni e direzioni lavori di grandi aree da urbanizzare, partendo dagli studi

preliminari fino allo sviluppo dei progetti esecutivi, comprensivi delle sistemazioni esterne delle reti tecnologiche.

Altra attività seguita dallo studio è quella dei **COLLAUDI** di opere pubbliche e private, per collaudi strutturali e/o tecnico amministrativi.

Svolge anche attività di Consulente Tecnico di Ufficio di fiducia per il Tribunale di Reggio Emilia e per diversi istituti di credito per quanto riguarda le **STIME** di beni immobili e di iniziative immobiliari al fine della erogazione dei finanziamenti.

Lo Studio è in possesso del **CERTIFICATO QUALITÀ UNI EN ISO 9001:2001**
(ISO 9001:2008) n° 60323-2009-AQ-ITA-SINCERT rilasciato da DNV in data 24/08/2009.

Il certificato è stato rilasciato per le seguenti attività :

Progettazione architettonica e strutturale per edilizia civile, industriale e infrastrutture e studi urbanistici. Progettazione antincendio e progettazione impiantistica elettrica e termoidraulica. Consulenza tecnica. Direzione lavori. Coordinamento sicurezza in fase di progettazione e di esecuzione.

Perizie tecniche legali e Perizie di stima immobili (Settore EA : 34)

ELENCO PRINCIPALI CLIENTI

A

A.G.A. S.r.l. (MO)
A.S.M.N. Arcispedale Santa Maria Nuova (RE)
Antica Foma S.r.l. (Nonantola, MO)
Aquatico S.r.l. (RE)
Autostrade S.p.a. Direzione III tronco (BO)
Azienda Agricola Borsari S.S. (Nonantola, MO)
Azienda Agricola Campazzo S.S. (Nonantola, MO)
Azienda Agricola Gavassa S.S. (MO)
Azienda Agricola S.Lorenzo (Nonantola, MO)

B

B.F.M. Costruzioni S.r.l. (RE)
Banco Emiliano S.C. (RE)
Banco Popolare S.C. (VR)
Barilla S.p.a. – G. & R. Fratelli (PR)
Bonacini Costruzioni S.r.l. (RE)
Borsari S.p.a. (Nonantola, MO)
Bosch Rexroth Oil Control S.p.a. (Nonantola, MO)

C

C.C.F.S. Immobiliare S.p.a. (RE)
C.S.A. Consorzio Servizi e Appalti (RE)
Caseificio di Marola S.a.s. (Carpineti, RE)
CENTAURUS S.p.a. (RE)
Cerma S.r.l. (Vezzano sul Crostolo, RE)
Comune di Albinea (RE)
Comune di Bibbiano (RE)
Comune di Casina (RE)

Comune di Correggio (RE)
Comune di Fidenza (PR)
Comune di Gattatico (RE)
Comune di Gualtieri (RE)
Comune di Mirandola (MO)
Comune di Montechiarugolo (PR)
Comune di Poggio Rusco (MN)
Comune di Reggio Emilia
Comune di Reggiolo (RE)
Comune di Rolo (RE)
Comune di Traversetolo (PR)
Confartigianato Innovazioni S.r.l. (RE)
Consorzio Agrario dell'Emilia S.C. (S. Giorgio di Piano, BO)
Cooperativa Edile "La Torre" S.C. (RE)
Coopsette S.C. (Castelnovo Sotto, RE)
Corradini Luigi S.r.l. (RE)
CREDEM Leasing S.p.a. (RE)
CREDEM S.p.a. (RE)

D

Dall'Aglio Amos & C. S.r.l. Impresa Edile (Cavriago, RE)
Diamante S.c.r.l. (Castelnovo Sotto, RE)
Dinazzano Po S.p.a. (RE)
Ducati Motor Holding S.p.a. (BO)

E

Edilbonacini S.r.l. (RE)
Edillesse S.r.l. (RE)
Edilgrisendi S.p.a. (RE)
EN.GE.CO Sr.l. (RE)
Enìa S.p.a. (RE)
Eurovie S.c.r.l. (PR)

F

F.E.R. Ferrovie Emilia Romagna S.r.l. (FE)

Fondazione "I Teatri" (RE)

Fontanili Giorgio S.r.l. (RE)

Franzini Annibale S.p.a. (RE)

G

G&G Costruzioni S.r.l. (RE)

Gesta S.p.a. (RE)

Giesse Costruzioni S.r.l. (RE)

Gigli Costruzioni S.r.l. (RE)

I

Il Crinale S.r.l. (RE)

Immobili & Trading S.r.l. (Bibbiano, RE)

Impeg S.r.l. (Pegognaga, MN)

IREN Ambiente S.p.a. (PC)

IREN Rinnovabili S.r.l. (RE)

Istituzione Scuole e Nidi d'Infanzia del Comune di Reggio Emilia

Italmetalli - Gruppo Fiori (Crespellano, BO)

K

Koinos S.c.a.r.l. (RE)

L

Lamborghini Automobili S.p.a. (Sant'Agata Bolognese, BO)

Latteria Sociale Rubbianino S.c.a. (RE)

L-LAB S.r.l. (RE)

M

Manutencoop Facility Management S.p.a. (BO)

Montanari Luigi & C. Impresa Edile (RE)

N

Nestlè Italia - Divisione Sasso (Scandiano, RE)

O

Olimpia Costruzioni S.r.l. (RE)

P

Parrocchia dell'Annunciazione della B.V.M. (Montecavolo, RE)

Parrocchia di Leguigno (RE)

Parrocchia di Ognissanti (Cavazzoli, RE)

Parrocchia di S. Ambrogio (Rivalta, RE)

Parrocchia di S. Eulalia (S. Ilario d'Enza, RE)

Parrocchia di S. Giorgio Martire (Roncolo di Quattro Castella, RE)

Parrocchia di S. Michele Arcangelo (Busana, RE)

Parrocchia di S. Matteo (Cervarezza, RE)

Parrocchia S. Marco Evangelista (Gazzano, RE)

Parrocchia S. Maria Assunta (Villa Sesso, RE)

Piemme Immobiliare S.r.l. (Carpi, MO)

Postumia S.c.a.r.l. (Castelnovo Sotto, RE)

Provincia di Reggio Emilia

R

R.E.T.E. Reggio Emilia Terza Età A.S.P. (RE)

Realco S.C. (RE)

Reggiana Riduttori S.r.l. (S. Polo d'Enza, RE)

Rodano Consortile S.c.r.l. (RE)

Romenea Immobiliare S.r.l. (Correggio, RE)

S

Sardaleasing S.p.a. (SS)

Silcompa S.p.a. (Correggio, RE)

SIRE S.p.a. (RE)

Società Cattolica Costruzioni edili e stradali S.p.a. (RE)

SOFISER S.r.l. (RE)

SOGEI S.r.l. (Correggio, RE)

T

Tecton S.c.r.l. (RE)

Torreregionepiemonte S.c.a.r.l. (TO)

Transcoop S.C. (RE)

Traps S.r.l. (RE)

Trevisan Costruzioni S.r.l. (Torri di Quartesolo, VI)

Tribunale di Reggio Emilia

Tuttogiglio S.p.a. – I PETALI (RE)

U

Unieco S.C. (RE)

UNIPEG S.c.a. (RE)

W

Walvoil S.p.a. (RE)

Z

Zapi S.p.a. (Poviglio, RE)

Z-Building S.p.a. (Poviglio, RE)

ZF S.p.a. (PR)

ZRH S.r.l. (Poviglio, RE)

COLLABORATORI

Per lo svolgimento delle attività progettuali, in tutti i campi della disciplina architettonica e ingegneristica, lo studio si avvale della collaborazione di giovani professionisti, tra cui ingegneri, geometri e architetti:

SOCI

Ing. Paolo Guidetti

Ing. Lorenzo Serri

COLLABORATORI

10 progettisti ingegneri

3 progettisti architetti

5 progettisti geometri

2 addetti amministrativi

SERVIZI

I servizi offerti dallo Studio di Ingegneria Guidetti Serri sono molteplici e caratterizzati dalla multidisciplinarietà necessaria alla elaborazione e gestione di progetti anche di notevole complessità.

Lo Studio ha la capacità di curare le varie fasi della progettazione e realizzazione dell'opera: dalle indagini preliminari alla progettazione esecutiva, alla direzione della realizzazione dell'opera completa, fino alla agibilità e alle autorizzazioni finali.

Lo Studio offre:

- INDAGINI PRELIMINARI, PIANI E STUDI DI FATTIBILITÀ (TECNICA ED ECONOMICA)
- PROGETTAZIONE PRELIMINARE, DEFINITIVA ED ESECUTIVA E ANTISISMICA
- PROGETTI DI RESTAURO ARCHITETTONICO
- PROGETTI DI RISTRUTTURAZIONE EDILIZIA
- PROGETTAZIONE ARCHITETTONICA COMPRENSIVA DELLE PRATICHE AUTORIZZATIVE PRESSO GLI ENTI COMPETENTI (REGIONE, PROVINCIA – COMUNE, VIGILI DEL FUOCO, AUSL, ARPA, UFFICI DI BONIFICA, ECC.)
- REDAZIONE DI COMPUTI METRICI ESTIMATIVI, ELENCO PREZZI E CAPITOLATI D'APPALTO
- COORDINAMENTO SICUREZZA IN FASE DI PROGETTAZIONE E DI ESECUZIONE DELLE OPERE IN CONFORMITÀ AL D.LGS 81/2008 E SM
- CONSTRUCTION MANAGEMENT, PER IL CONTROLLO DELLE IMPRESE ESECUTRICI, DEI TEMPI E DEI COSTI, PER IL RISPETTO DELLE PATTUZIONI CONTRATTUALI
- ALTA DIREZIONE DEI LAVORI CON VERIFICA E SORVEGLIANZA DIRETTA
- MISURA E CONTABILITÀ DEI LAVORI CON OGNI ADEMPIMENTO PREVISTO PER LE OPERE PUBBLICHE DELLO STATO
- ASSISTENZA AL COLLAUDO O COLLAUDO DELLE OPERE FINITE
- PIANI URBANISTICI (PUA) A LIVELLO RESIDENZIALE, INDUSTRIALE, COMMERCIALE
- RAPPORTI DI VALUTAZIONE IMMOBILIARI, PERIZIE TECNICO ESTIMATIVE E STIME GIURATE
- PERIZIE DI CONSULENZE GIUDIZIARIE: CTU, CTP.
- COLLAUDI: STRUTTURALI, TECNICO FUNZIONALI DI IMPIANTI, TECNICO-AMMINISTRATIVI

Lo studio offre un servizio completo di assistenza al cliente con i seguenti vantaggi:

- Riduzione dei tempi di progettazione ed esecuzione
- CONTROLLO costante DEI COSTI di costruzione e DELLA QUALITÀ della realizzazione edilizia
- CERTEZZA DEI TEMPI di esecuzione e delle opere

EDILIZIA RESIDENZIALE

Anno 2000

- Palazzina di n°4 appartamenti per civile abitazione sita in Via Terrachini a Cadelbosco Sopra (Reggio Emilia)

Committente: privato

Anno 2000: progettazione architettonica e calcoli statici

Anni 2000: direzione lavori

Importo lavori: € 310.000,00

Anno 2002

- Costruzione di villa abbinata per civile abitazione sita a Novellara (Reggio Emilia)

Committente: privato

Anno 2002: progettazione architettonica e calcoli statici

Anni 2002: direzione lavori

Importo lavori: € 200.000,00

- Ristrutturazione di edificio per civile abitazione sito a Reggio Emilia

Committente: privato

Anno 2002: progettazione architettonica e calcoli statici

Anni 2002-2003: direzione lavori

Importo lavori: € 60.000,00

- Nuova costruzione di edificio per civile abitazione sito a Rivalta di Reggio Emilia

Committente: privato

Anno 2002: progettazione architettonica e calcoli statici

Anni 2002-2003: direzione lavori

Importo lavori: € 400.000,00

Anno 2003

- Costruzione di villa abbinata per civile abitazione sita a Novellara (Reggio Emilia)

Committente: privato

Anno 2003: progettazione architettonica e calcoli statici

Anni 2004-2005: direzione lavori

Importo lavori: € 250.000,00

- Ristrutturazione di edificio da adibire a residenza e farmacia sito a Santa Vittoria di Gualtieri (RE)

Committente: società di costruzioni

Anno 2003: progettazione architettonica e calcoli statici

Anni 2004-2005: direzione lavori

Importo lavori: € 200.000,00

- Costruzione di edificio residenziale denominato "D2" sito a Santa Vittoria di Gualtieri (RE)

Committente: società di costruzioni

Anno 2003: progettazione architettonica e calcoli statici

Anni 2004-2005: direzione lavori
Importo lavori: € 1.300.000,00

- **Progettazione architettonica, progettazione strutturale, direzione lavori, coordinamento sicurezza in fase di progettazione ed esecuzione dei lavori per la realizzazione di edificio residenziale di tre unità abitative sito a Rivalta di Reggio Emilia.**

Committente: società di costruzioni
Anno 2003: progettazione architettonica
Anno 2004: progettazione strutturale
Anni 2004-2005: direzione lavori e coordinamento sicurezza
Importo lavori: € 500.000,00

Anno 2004

- **Costruzione di edificio residenziale denominato "D1" sito a Santa Vittoria di Gualtieri (RE)**

Committente: società di costruzioni
Anno 2004: progettazione architettonica e calcoli statici
Anni 2005-2006: direzione lavori
Importo lavori: € 1.300.000,00

- **Costruzione di edificio residenziale all'interno del Lotto 7 del piano particolareggiato di iniziativa privata denominato Ti2-26 sito in via Settembrini a Reggio Emilia**

Committente: società di costruzioni
Anno 2005: progettazione architettonica e calcoli statici
Anni 2005-2006: direzione lavori
Importo lavori: € 1.100.000,00

- **Progettazione, direzione lavori e coordinamento sicurezza inerenti la ristrutturazione ed ampliamento di fabbricato residenziale sito a Rivalta di Reggio Emilia**

Committente: privato
Anno 2004: progettazione architettonica
Anni 2005-2006: direzione lavori e coordinamento sicurezza
Importo lavori: € 60.000,00

- **Progettazione, direzione lavori e coordinamento sicurezza inerenti la ristrutturazione di edificio per civile abitazione sito in Località Leguigno - Casina (RE)**

Committente: privato
Anno 2004: progettazione architettonica
Anni 2005-2006: direzione lavori e coordinamento sicurezza
Importo lavori: € 200.000,00

- **Progettazione, direzione lavori e coordinamento sicurezza inerenti la realizzazione di due edifici residenziali in un'area sita nel comune di Casina individuata come Lotto 1 all'interno del P.P.4**

Committente: società di costruzioni
Anno 2004-2005: progettazione
Anni 2005-2006: direzione lavori e coordinamento sicurezza
Importo lavori: € 800.000,00

- Progettazione architettonica, strutturale, Direzione Lavori, Coordinamento sicurezza in fase di progettazione ed esecuzione delle opere relative alla realizzazione di edificio commerciale ed edificio residenziale all'interno del piano particolareggiato "Ex Cantine Pignagnoli" sito in via Repubblica / via Asioli a Correggio (RE)

Committente: società immobiliare

Anno 2003-2004: progettazione

Anni 2004-2005-2006-2007-2008: direzione lavori e coordinamento sicurezza

Importo lavori: € 9.000.000,00

Anno 2005

- Progettazione di edifici residenziali a seguito di delocalizzazione di volumetrie in via Formentini a Reggio Emilia

Committente: società agricola

Anno 2005: progettazione architettonica

Importo lavori: € 700.000,00

- Progettazione di edifici nuovi residenziali e ristrutturazione di edifici esistenti in un'area sita in via Lenin a Reggio Emilia regolata dall'Art. 41 del P.R.G. di Reggio Emilia

Committente: società agricola

Anno 2005: progettazione architettonica

Importo lavori: € 900.000,00

- Progettazione direzione dei lavori e coordinamento sicurezza inerenti a edifici residenziali in un'area sita in via Prati a Correggio (RE)

Committente: società immobiliare

Anno 2005-2006: progettazione architettonica

Anno 2007: progettazione strutturale

Anni: 2007-2010: direzione lavori e coordinamento sicurezza

Importo lavori: € 2.800.000,00

- Progettazione, direzione lavori e coordinamento sicurezza inerenti la ristrutturazione di edificio residenziale sito a Reggio Emilia in Località Gavassa

Committente: privato

Anno 2005-2006: progettazione architettonica e progettazione strutturale

Anno 2007: direzione lavori e coordinamento sicurezza

Importo lavori: € 300.000,00

Anno 2006

- Costruzione di edificio residenziale all'interno del Lotto 8 del piano particolareggiato di iniziativa privata denominato Ti2-26 sito in via Settembrini a Reggio Emilia

Committente: società di costruzioni

Anno 2006: progettazione architettonica e calcoli statici

Importo lavori: € 1.100.000,00

- Costruzione di n° 6 edifici residenziali all'interno di un'area sita a Villa Cella di Reggio Emilia

Committente: privato

Anno 2006-2007: progettazione architettonica

Anno 2007: direzione lavori

Importo lavori: € 1.500.000,00

- *Progettazione architettonica, strutturale, direzione lavori e coordinamento sicurezza di edifici residenziali in via Formentini a Reggio Emilia*

Committente: Azienda Agricola

Anno 2006-2007: progettazione

Importo lavori: € 200.000,00

Anno 2007

- *Progettazione architettonica, progettazione strutturale, direzione lavori generale, D.L. strutture, coordinamento sicurezza in fase di progettazione ed esecuzione delle opere per la realizzazione di nuovo edificio residenziale sito in Casina (RE)*

Committente: società di costruzioni

Anno 2007: progettazione

Anni 2008-2009: direzione lavori e coordinamento sicurezza

Importo lavori: € 800.000,00

- *Progettazione architettonica, progettazione strutturale, direzione lavori generale, D.L. strutture, coordinamento sicurezza in fase di progettazione ed esecuzione delle opere per la realizzazione di nuovi edifici residenziali nel Lotto 89 sito in Casina (RE)*

Committente: società immobiliare

Anni 2007-2008: progettazione

Anno 2009: direzione lavori e coordinamento sicurezza
Importo lavori: € 1.200.000,00

Anno 2008

- *Progettazione architettonica, progettazione strutturale, direzione lavori generale, D.L. strutture, coordinamento sicurezza in fase di progettazione ed esecuzione delle opere per la realizzazione di nuovo edificio residenziale composto da sei unità abitative con relative autorimesse interrato, su lotto esistente sito in via Disraeli a Reggio Emilia*

Committente: privati

Anno 2008-2009: progettazione

Importo lavori: € 850.000,00

- *Progettazione architettonica, progettazione strutturale, direzione lavori generale, D.L. strutture, coordinamento sicurezza in fase di progettazione ed esecuzione delle opere per la ristrutturazione di porzione di edificio sito a Reggio Emilia in via Gattalupa per il recupero ad uso abitativo di ex stalla/fienile*

Committente: privato

Anni 2008-2009: progettazione

Importo lavori: € 300.000,00

- *Progettazione architettonica, progettazione strutturale, direzione lavori generale, D.L. strutture, coordinamento sicurezza in fase di progettazione ed esecuzione delle opere per la realizzazione di nuovo edificio residenziale e recupero di fabbricato esistente ad uso commerciale in Località S.Rigo di Reggio Emilia in via O. Ruozi n° 6*

Committente: privato

Anni 2008-2009: progettazione

Importo lavori: € 400.000,00

- Progettazione di massima relativa alla realizzazione di nuovi edifici residenziali da erigersi in Località Villa Sesso di Reggio Emilia

Committente: privato

Anno 2008: progettazione

Importo lavori: € 800.000,00

Anno 2009

- Progettazione architettonica, strutturale, direzione lavori e coordinamento sicurezza in fase di progettazione ed esecuzione delle opere relative alla ristrutturazione tramite demolizione e fedele ricostruzione di edificio residenziale sito in via Villani a Reggio Emilia

Committente: privato

Anni 2009-2010: progettazione architettonica e strutturale

Anno 2010-2011: direzione dei lavori e coordinamento sicurezza

Importo lavori: € 400.000,00

- Progettazione architettonica, progettazione strutturale, direzione lavori generale, D.L. strutture, coordinamento sicurezza in fase di progettazione ed esecuzione delle opere di manutenzione straordinaria di edificio residenziale sito in via Palestro a Reggio Emilia

Committente: società di costruzioni

Anni 2009: progettazione

Anno 2010: direzione lavori e coordinamento sicurezza

Importo lavori: € 200.000,00

Anno 2011

- Progettazione architettonica, strutturale, direzione lavori e coordinamento sicurezza in fase di progettazione ed esecuzione delle opere relative alla ristrutturazione di edificio sito in via Borsea in Località Borsea di San Polo d'Enza (RE)

Committente: privato

Anni 2011: progettazione architettonica e strutturale

Anno 2011: direzione dei lavori e coordinamento sicurezza

Importo lavori: € 60.000,00

Anno 2012

- Progettazione, direzione lavori e coordinamento sicurezza per la ristrutturazione di edificio sito in via Buonarroti a Montecavolo (RE)

Committente: privato

Anno 2012: progettazione strutturale direzione dei lavori e coordinamento sicurezza

Importo lavori: € 60.000,00

- Progettazione, direzione lavori e coordinamento sicurezza per la realizzazione di costruzione di edificio residenziale sito a Rivalta (RE)

Committente: privato

Anno 2012: progettazione strutturale direzione dei lavori e coordinamento sicurezza

Importo lavori: € 300.000,00

Anno 2013

- Progettazione, direzione lavori e coordinamento sicurezza per ristrutturazione - consolidamento di edificio sito a Carpineti (RE)

Committente: privato

Anno 2013: progettazione strutturale direzione dei lavori e coordinamento sicurezza

Importo lavori: € 250.000,00

- Progettazione, direzione lavori e coordinamento sicurezza per la realizzazione di ristrutturazione di Villa unifamiliare sita a Reggio Emilia

Committente: privato

Anno 2013: progettazione strutturale direzione dei lavori e coordinamento sicurezza

Importo lavori: € 250.000

DIREZIONALE/UFFICI/COMMERCIALE

Anno 2004

- **Progettazione architettonica, strutturale, Direzione Lavori, Coordinamento sicurezza in fase di progettazione ed esecuzione delle opere relative alla realizzazione di edificio commerciale ed edificio residenziale all'interno del piano particolareggiato "Ex Cantine Pignagnoli" sito in via Repubblica / via Asioli a Correggio (RE)**

Committente: società immobiliare

Anno 2003-2004: progettazione

Anni 2004-2005-2006-2007-2008: direzione lavori e coordinamento sicurezza

Importo lavori: € 9.000.000,00

Anno 2006

- **Progettazione architettonica, strutturale, direzione lavori e coordinamento sicurezza di Supermercato sito in Casina (RE)**

Committente: società immobiliare

Anno 2007: progettazione

Anno 2008: realizzazione

Importo lavori: € 900.000,00

- **Progettazione architettonica, strutturale, direzione lavori e coordinamento sicurezza di edificio denominato "Casa Padronale", per uffici e farmacia, sito a S. Vittoria di Gualtieri (RE)**

Committente: Società di costruzioni

Anno 2006-2007: progettazione

Anno 2007-2008: realizzazione

Importo lavori: € 400.000,00

Anno 2008

- **Progettazione, direzione lavori, coordinamento sicurezza relativi a ristrutturazione di negozio sito in Piazza Prampolini nel centro storico di Reggio Emilia**

Committente: società immobiliare

Anno 2008: progettazione architettonica e direzione lavori

Importo lavori: € 60.000,00

Anno 2009

- **Progettazione architettonica e progettazione strutturale delle opere di costruzione di nuova palazzina uffici da erigersi in via di Mezzo nel Comune di Nonantola (MO)**

Committente: Borsari S.p.a.

Anno 2009: progettazione di massima

Importo lavori: € 500.000,00

Anno 2010

- Progettazione architettonica, strutturale, direzione lavori e coordinamento sicurezza delle opere relative alla riqualificazione del Chiosco uso bar sito in via Venturi nel Comune di Bibbiano (RE)

Committente: Comune di Bibbiano/azienda privata

Anni 2010: progettazione

Anno 2011: direzione lavori, strutture e coordinamento sicurezza

Importo lavori: € 90.000,00

Anno 2012

- Progettazione, direzione lavori e coordinamento sicurezza per la realizzazione di nuovi uffici della ditta Lamborghini S.p.a.

Committente: Lamborghini S.p.a.

Anno 2012: progettazione strutturale, direzione dei lavori e coordinamento sicurezza

- Progettazione, direzione lavori e coordinamento sicurezza per la realizzazione di ristrutturazione Farmacia sita a Casina (RE)

Committente: privato

Anno 2012: progettazione strutturale, direzione dei lavori e coordinamento sicurezza

Importo lavori: € 150.000,00

- Progettazione esecutiva architettonica, direzione generale e dei lavori, coordinamento della sicurezza in fase di progettazione ed esecuzione delle opere di finitura relative all'albergo di Parma

Committente: Società privata

Anno 2012: progettazione esecutiva

Importo lavori: € 6.000.000,00

Anno 2013

- Progettazione architettonica esecutiva, direzione lavori e coordinamento della sicurezza in fase di progettazione ed esecuzione per rifacimento uffici sede Reggiana Riduttori

Committente: Reggiana Riduttori S.r.l.

Anno 2014-2015: progettazione

Anno 2015: direzione lavori

Superficie d'intervento: 400 mq

EDIFICI PRODUTTIVI – LOGISTICA

Anno 2004

- **Progettazione, direzione lavori e coordinamento sicurezza inerenti la ristrutturazione con incremento di superficie utile di edificio esistente all'interno della Ditta Silcompa sita a Correggio (RE)**

Committente: Silcompa S.p.a.

Anno 2004-2005: progettazione

Anni 2005-2007: direzione lavori e coordinamento sicurezza

Superficie d'intervento: 700 mq

Anno 2006

- **Progettazione architettonica, strutturale direzione lavori e coordinamento sicurezza in fase di progettazione ed esecuzione delle opere relative alla costruzione di nuova stalla in via Garavaldi a Reggio Emilia**

Committente: società agricola

Anno 2006-2007: progettazione architettonica

Anno 2007-2008: direzione lavori e coordinamento sicurezza

Importo lavori: € 100.000,00

- **Progettazione, direzione lavori e coordinamento sicurezza inerenti la realizzazione di tettoia aperta all'interno dello stabilimento sito a Villa Poma (MO) in via Roma Sud**

Committente: Borsari S.p.a.

Anno 2006: progettazione

Anni 2007-2008: direzione lavori e coordinamento sicurezza

Importo lavori: € 200.000,00

Anno 2008

- **Progettazione architettonica, progettazione strutturale, direzione lavori generale, D.L. strutture, coordinamento sicurezza in fase di progettazione ed esecuzione delle opere per la realizzazione di nuovo capannone uso deposito merci all'interno dello scalo di Dinazzano (RE)**

Committente: F.E.R. – Ferrovie Emilia Romagna

Anni 2008-2009: progettazione

Anno 2009: direzione lavori

Importo lavori: € 3.900.000,00

- **Progettazione architettonica, progettazione strutturale, direzione dei lavori e coordinamento sicurezza in fase di progettazione ed esecuzione delle opere di realizzazione di nuovi silos per lo stoccaggio di alcool in via Fosdondo n° 71/A a Correggio (RE)**

Committente: Silcompa S.p.a.

Anni 2008-2009: progettazione

Importo lavori: € 1.000.000,00

Anno 2009

- Progettazione architettonica, progettazione strutturale, direzione dei lavori e coordinamento sicurezza in fase di progettazione ed esecuzione delle opere di ampliamento della Latteria Sociale sita in via Freddi in Località San Bartolomeo (RE)

Committente: Latteria Sociale

Anno 2009: progettazione

Anno 2014: direzione dei lavori

Importo lavori: € 2.670.000,00

- Ristrutturazione con modifiche interne di capannone esistente sito in via di Mezzo n° 114/E nel Comune di Nonantola (MO)

Committente: Borsari S.p.a.

Anno 2009: progettazione

Importo lavori: € 400.000,00

- Ristrutturazione edilizia con modifiche interne ed esterne e cambio di destinazione d'uso di capannone esistente "Logistica 2000" sito in via di Mezzo n° 114/C nel Comune di Nonantola (MO)

Committente: Borsari S.p.a.

Anno 2009: progettazione

Anno 2009: direzione lavori e coordinamento sicurezza

Importo lavori: € 350.000,00

Anno 2010

- Progettazione, direzione lavori e coordinamento sicurezza inerenti la realizzazione di tettoia per carico/scarico merci all'interno del nuovo raccordo ferroviario Gruppo Borsari collegato allo scalo merci dello scalo merci della stazione di Poggio Rusco

Committente: Borsari S.p.a.

Anno 2010: progettazione

Anni 2011: direzione lavori e coordinamento sicurezza

Importo lavori: € 500.000,00

Anno 2012

- Progettazione, direzione lavori e coordinamento sicurezza per la realizzazione di angoli a soppalco da eseguirsi nel reparto produzione della ditta Lamborghini S.p.a.

Committente: Lamborghini S.p.a.

Anno 2012: progettazione strutturale, direzione dei lavori e coordinamento sicurezza

Superficie d'intervento: 300,00 mq

Anno 2013

- Progettazione strutturale, direzione lavori e coordinamento sicurezza in fase di progettazione ed esecuzione per la demolizione e ricostruzione di nuovo capannone a Ficarolo (RO)

Committente: Borsari S.p.a.

Anno 2013: progettazione strutturale, direzione dei lavori e coordinamento sicurezza

Superficie di progetto: 1.800 mq

Importo lavori: € 1.250.000,00

EDIFICI PUBBLICI ED EDILIZIA SCOLASTICA

Anno 2000

- Calcoli statici ampliamento centro scolastico di Montecchio nell'Emilia (Reggio Emilia)

Committente: studio professionale

Anno 2001: calcoli statici

Importo lavori strutture: € 350.000,00

Anno 2002

- Progettazione e direzione lavori inerente ristrutturazione del Palazzo Municipale del Comune di Casina

Committente: Comune di Casina

Anni 2002: progettazione

Anni 2003-2004: realizzazione

Importo lavori: € 1.100.000,00

- Consulenza per progettazione strutturale nuova clinica ostetrica presso l'Azienda Ospedaliera Careggi (FI)

Committente: studio professionale

Anno 2002: progettazione strutturale

Importo lavori strutture: € 4.200.000,00

Anno 2003

- Restauro e risanamento conservativo dei cortili e delle parti accessorie di Palazzo Ancini sito nel Comune di Reggio Emilia

Committente: R.E.T.E. Reggio Emilia Terza Età

Anno 2003: progettazione

Anni 2003-2004: realizzazione e direzione lavori

Importo lavori: € 350.000,00

Anno 2004

- Progetto strutturale centro culturale "Spazio GERRA" sito nel Comune di Reggio Emilia

Committente: Comune di Reggio Emilia

Anno 2004: progettazione strutturale

Importo lavori strutture: € 400.000,00

- Progettazione preliminare, definitiva, esecutiva, direzione dei lavori e coordinamento sicurezza in fase di progettazione ed esecuzione delle opere di ristrutturazione scuola elementare "R. Pezzani" sita nel comune di Albinea (RE)

Committente: Comune di Albinea

Anni 2004-2005: progettazione esecutiva

Anno 2005: direzione lavori e coordinamento sicurezza

Importo lavori: € 550.000,00

- Progettazione, direzione lavori e contabilità delle opere strutturali nell'ambito della ristrutturazione edilizia del fabbricato sito in Piazza XXV Aprile n° 2 a Reggio Emilia

Committente: Comune di Reggio Emilia

Anno 2004-2005: progettazione

Anni 2006-2008: direzione lavori strutture

Importo lavori: € 400.000,00

Anno 2005

- Progettazione esecutiva delle opere strutturali ed indagini geognostiche nell'ambito dei lavori di rifacimento degli spogliatoi a servizio del campo da calcio Rosta Nuova a Reggio Emilia

Committente: Comune di Reggio Emilia

Anno 2005: progettazione

Anni 2006-2007: direzione lavori strutture

Importo lavori: € 110.000,00

- Installazione di ascensore per il superamento delle barriere architettoniche

Committente: Scuole e Nidi d'Infanzia (Istituzione del Comune di Reggio Emilia)

Anno 2005: progettazione strutturale

Anni 2005: realizzazione

Importo lavori strutture: € 100.000,00

- Progettazione esecutiva, D.L. delle opere strutturali ed impiantistiche, coordinamento sicurezza in fase di progettazione ed esecuzione delle opere di installazione di un ascensore nell'immobile Ex-Gil in viale Magenta a Reggio Emilia.

Committente: Scuole e Nidi d'Infanzia (Istituzione del Comune di Reggio Emilia)

Anno 2005: Progettazione strutturale

Anno 2005: direzione lavori e coordinamento sicurezza

Importo lavori: € 90.000,00

Anno 2006

- Progettazione definitiva ed esecutiva e di consulenza tecnica al coordinatore per la progettazione delle opere strutturali dell'intervento di riorganizzazione funzionale scuole superiori di Reggio Emilia – adeguamento funzionale area scolastica di via F.lli Rosselli – 3° Lotto, come da ordine n° 57/2006 del 13/06/2006 protocollo n° 35104/1/2006

Committente: Provincia di Reggio Emilia

Anno 2006-2008: progettazione e coordinamento sicurezza

Importo lavori: € 1.550.000,00

- Progettazione architettonica, progettazione strutturale, direzione lavori, coordinamento sicurezza in fase di progettazione ed esecuzione dei lavori inerenti la realizzazione di ampliamento della Scuola Materna Parrocchiale sito in via della Repubblica a Rivalta di Reggio Emilia

Committente: Parrocchia S. Ambrogio di Rivalta (RE)

Anno 2006-2008: progettazione e direzione lavori

Importo lavori: € 600.000,00

Anno 2007

- Progettazione e direzione lavori delle opere strutturali e dell'impianto elettrico, coordinamento sicurezza in fase di progettazione ed esecuzione delle opere di manutenzione straordinaria della scuola dell'infanzia Belvedere via Martiri della Bettola n°51 (RE)- primo e secondo stralcio

Committente: Scuole e Nidi d'Infanzia (Istituzione del Comune di Reggio Emilia)

Anno 2007: progettazione strutturale, direzione lavori strutture ed impianti elettrici, coordinamento sicurezza

Importo lavori: € 200.000,00

- Progettazione Strutturale, D.L. impianti elettrici ed impianti termoidraulici, e coordinamento sicurezza della ristrutturazione della Scuola Materna S. Pellegrino sita a Reggio Emilia

Committente: Scuole e Nidi d'Infanzia (Istituzione del Comune di Reggio Emilia)

Anno 2007: Progettazione strutturale

Anno 2008: direzione lavori e coordinamento sicurezza

Importo lavori: € 400.000,00

- Consulenza per installazione scala di sicurezza e particolari strutturali per realizzazione di aperture al piano terra e primo della Scuola dell'Infanzia Munari a Reggio Emilia, e particolari costruttivi per allargamento apertura su parete portante presso Nido/scuola Faber sita a Reggio Emilia

Committente: Scuole e Nidi d'Infanzia (Istituzione del Comune di Reggio Emilia)

Responsabile procedimento: Arch. Ilaria Martini

Anno 2006: progettazione strutturale

Importo lavori: € 100.000,00

Anno 2008

- Progettazione preliminare, definitiva, esecutiva - architettonica e strutturale - e direzione dei lavori inerenti la realizzazione di fabbricato di servizio al parco La Vezza sito in Albinea (RE)

Committente: Comune di Albinea

Anni 2008-2009: progettazione

Anni 2009-2010: direzione dei lavori

Importo lavori: € 370.000,00

- Progettazione e D.L. Strutturale ed impiantistica, coordinamento sicurezza in fase di progettazione ed esecuzione inerenti le opere di realizzazione di nuova scuola dell'Infanzia in via Caravaggio a Reggio Emilia

Committente: Scuole e Nidi d'Infanzia (Istituzione del Comune di Reggio Emilia)

Anno 2008: progettazione strutturale

Anno 2008-2010: direzione lavori e coordinamento sicurezza

Importo lavori: € 1.100.000,00

Anno 2009

- Calcoli strutturali relativi ad ampliamento Scuola elementare "SABIN" sita in Località Praticello nel Comune di Gattatico (RE) (Zona sismica 3) (Progettazione strutturale eseguita secondo la nuova normativa sismica "N.T.C. del 14/01/2008)

Committente: Comune di Gattatico (RE)

Anno 2009: progettazione strutturale

Importo lavori: € 250.000,00

- Redazione di verifiche strutturali di solai esistenti ai sensi dell'Ordinanza del Presidente del Consiglio dei Ministri n. 3274 del 20/03/2003 e dell'art. 20, comma 5, della Legge 31/2008 delle seguenti scuole (Zona sismica 3) (Progettazione strutturale eseguita secondo la nuova normativa sismica "N.T.C. del 14/01/2008)

- Istituto scolastico "G. Scaruffi", sito in via Filippo Re a Reggio Emilia
- Istituto scolastico "C. Levi", sito in via Filippo Re a Reggio Emilia
- Istituto scolastico "L. Nobili", sito in via Makallè a Reggio Emilia
- Istituto scolastico "A. Motti", sito in via Gastinelli a Reggio Emilia
- Istituto scolastico "Filippo Re", sito in via Enrico Cialdini a Reggio Emilia
- Liceo "Ariosto - Spallanzani", sito in piazzetta Pignedoli a Reggio Emilia
- Istituto Tecnico "Bus Pascal", sito in via Makallè a Reggio Emilia
- Istituto Tecnico per geometri "A. Secchi", sito in via Makallè a Reggio Emilia
- Liceo scientifico "A. Moro", sito a Reggio Emilia
- Istituto Tecnico Agrario "Zanelli", sito a Reggio Emilia
- Istituto scolastico "P. Gobetti", sito in via della Repubblica a Scandiano (RE)
- Liceo scientifico succursale "A. Moro", sito in via Gutenberg a Reggio Emilia
- Istituto scolastico I.T.I.S. "Einaudi", sito in via Prati a Correggio (RE)
- Liceo "R. Corso", sito in via Roma a Correggio (RE)

Committente: Provincia di Reggio Emilia

Anno 2009-2011: esecuzione verifiche strutturali

- Progettazione esecutiva architettonica e strutturale di nuovo centro natatorio polivalente in via Ippolito Nievo a Sassuolo (MO) (Zona sismica 2) (Progettazione strutturale eseguita secondo la nuova normativa sismica "N.T.C. del 14/01/2008")

Committente: Comune di Sassuolo / Coopsette Soc. Coop.

Anni 2009-2010: progettazione strutturale

Importo lavori: € 6.000.000,00

Anno 2010

- Redazione di verifiche sismiche ai sensi dell'Ordinanza del Presidente del Consiglio dei Ministri n. 3274 del 20/03/2003 e dell'art. 20, comma 5, della Legge 31/2008 delle seguenti scuole (Zona sismica 3)

- Istituto "Russel-Passerini" di Guastalla
- ITI "L. Nobili" di Reggio Emilia
- Istituto "Zanelli-Motti" di Reggio Emilia

Committente: Provincia di Reggio Emilia

Anno 2010: redazione verifiche strutturali

Anno 2011

- Redazione di verifiche sismiche in edifici strategici o rilevanti al fine del collasso, per la Scuola Materna di "S. Stefano" sita nel Comune di Poviglio (RE), in conformità all'O.P.C.M. n° 3274/2003 ed alle N.T.C. del 14/01/2008

Committente: scuola materna parrocchiale S. Stefano, sita a Poviglio (RE)

Anno 2011: progettazione

- Esecuzione di verifiche sismiche in edifici strategici rilevanti ai fini del collasso ai sensi dell'O.P.C.M. n° 3274/2003 e dell'Art. 20 comma 5 della Legge n° 31/2008, di proprietà del Comune di Albinea come da elenco sotto riportato come da disciplinare di incarico professionale repertorio n° 2273 firmato in data 21/04/2011:

- Scuola media "L. Ariosto", via Quasimodo n.2 – Albinea (RE)
- Scuola elementare "R. Pezzani" e annessa palestra, via Giotto n.2 – Albinea (RE)
- Asilo nido "L'Aquilone", via Vincenti – Albinea (RE)
- Scuola elementare e media "A. Frank", via L. Orsi n.50/A – località Borzano (Albinea - RE)

Committente: Comune di Albinea (RE)

Anno 2011: progettazione

- Redazione di verifiche sismiche in edifici strategici o rilevanti al fine del collasso, per la Scuola dell'Infanzia "Aimone Landini" di Pieve Rossa di Bagnolo e della Scuola Materna "Maria Immacolata" di Bagnolo entrambe site nel Comune di Bagnolo (RE), in conformità all'O.P.C.M. n° 3274/2003 ed alle N.T.C. del 14/01/2008

Committente: Parrocchia di Bagnolo (RE)

Anno 2011: progettazione

Miglioramento sismico al 60% della scuola dell'infanzia "XXV Aprile" sito in via Cella all'Oldo, 6 - Reggio Emilia

Committente: Scuole e nidi d'Infanzia del Comune di Reggio Emilia

Anno 2011: progettazione

Importo lavori: € 200.000,00

Progettazione strutturale per miglioramento sismico della scuola dell'infanzia "San Domenico Savio" sita in via Catellani, 1 - Sesso di Reggio Emilia

Committente: Parrocchia di Villa Sesso (RE)

Anno 2011: progettazione

Importo lavori: € 350.000,00

Anno 2012

- Progettazione di edifici scolastici temporanei, Scuola Primaria "di Pilastrì" nel Comune di Bondeno (FE)

Committente: Coopsette Soc. Coop. – Castelnovo Sotto (RE)

Anno 2012: progettazione definitiva

Importo lavori: € 300.000,00

- Progettazione di edifici scolastici temporanei, scuola primaria G. Gonelli e scuola infanzia Mantovani nel Comune di Mirabello (FE)

Committente: Coopsette Soc. Coop. – Castelnovo Sotto (RE)

Anno 2012: progettazione definitiva

Importo lavori: € 1.200.000,00

- Progettazione di edifici scolastici temporanei, Scuola primaria G. Bentivoglio nel Comune di Poggio Renatico (FE)

Committente: Coopsette Soc. Coop. – Castelnovo Sotto (RE)

Anno 2012: progettazione definitiva

Importo lavori: € 1.400.000,00

- **Progettazione di edifici scolastici temporanei, Scuola materna Parrocchiale nel Comune di Rolo (RE)**
Committente: Coopsette Soc. Coop. – Castelnuovo Sotto (RE)
Anno 2012: progettazione definitiva
Importo lavori: € 285.000,00

- **Progettazione di edifici scolastici temporanei, Scuola Primaria nel Comune di Rolo (RE)**
Committente: Coopsette Soc. Coop. – Castelnuovo Sotto (RE)
Anno 2012: progettazione definitiva
Importo lavori: € 1.000.000,00

- **Progettazione di edifici scolastici temporanei, Scuola Secondaria di I grado G. Carducci nel Comune di Reggiolo (RE)**
Committente: Coopsette Soc. Coop. – Castelnuovo Sotto (RE)
Anno 2012: progettazione esecutiva
Importo lavori: € 1.400.000,00

- **Progettazione di edifici scolastici temporanei, scuola primaria "Buonarroti" nel Comune di Fabbrico (RE)**
Committente: Coopsette Soc. Coop. – Castelnuovo Sotto (RE)
Anno 2012: progettazione definitiva
Importo lavori: € 1.450.000,00

- **Progettazione di edifici municipali temporanei, Municipio nel Comune di Poggio Renatico (FE)**
Committente: Coopsette Soc. Coop. – Castelnuovo Sotto (RE)
Anno 2012: progettazione
Importo lavori: € 1.100.000,00

- **Progettazione di edifici municipali temporanei, Municipio nel Comune di Concordia (MO)**
Committente: Coopsette Soc. Coop. – Castelnuovo Sotto (RE)
Anno 2012: progettazione
Importo lavori: € 2.700.000,00

- **Progettazione di edifici municipali temporanei, Municipio/Magazzino comunale nel Comune di Finale Emilia (MO)**
Committente: Coopsette Soc. Coop. – Castelnuovo Sotto (RE)
Anno 2012: progettazione
Importo lavori: € 4.300.000,00

- **Progettazione di edifici municipali temporanei, Municipio nel Comune di Mirandola (MO)**
Committente: Coopsette Soc. Coop. – Castelnuovo Sotto (RE)
Anno 2012: progettazione
Importo lavori: € 3.700.000,00

- **Progettazione di edifici municipali temporanei, Municipio nel Comune di San Felice sul Panaro (MO)**
Committente: Coopsette Soc. Coop. – Castelnuovo Sotto (RE)
Anno 2012: progettazione
Importo lavori: € 2.500.000,00

- Progettazione di edifici municipali temporanei, Magazzino comunale nel Comune di San Felice sul Panaro (MO)

Committente: Coopsette Soc. Coop. – Castelnuovo Sotto (RE)

Anno 2012: progettazione

Importo lavori: € 1.500.000,00

Anno 2013

- Progettazione preliminare, esecutiva, e coordinamento sicurezza in fase di progettazione ed esecuzione per lavori di manutenzione straordinaria per la riqualificazione dei locali posti al primo piano del padiglione H per la ricollocazione della mammografia e della fisica medica nell'ambito dell'Arcispedale S. Maria Nuova di Reggio Emilia (RE)

Committente: Arcispedale Santa Maria Nuova

Anno 2013: progettazione strutturale, direzione dei lavori e coordinamento sicurezza

Importo lavori: € 915.000,00

IMPIANTI SPORTIVI E RICREATIVI

Anno 2000

- **Calcoli statici piscina coperta e centro sportivo polifunzionale a Montecavolo di Quattro Castella (Reggio Emilia)**

Committente: studio tecnico

Anni 2000: calcoli statici

Importo lavori strutture: € 470.000,00

- **Progettazione e direzione dei lavori di sistemazione ed adeguamento area sportiva in Casina Capoluogo**

Committente: Amministrazione del Comune di Casina (RE)

Anno 2001: progettazione

Anni di realizzazione: 2004

Importo lavori: € 290.000,00

Anno 2002

- **Studio di fattibilità Stadio Mirabello (Reggio Emilia)**

Committente: Amministrazione Comunale di Reggio Emilia

Anno 2001: progettazione

Importo lavori strutture: € 1.050.000,00

- **Progettazione strutturale Parco "Aquatico" sito a Reggio Emilia**

Committente: Aquatico S.r.l.

Anno 2002: progettazione strutturale

Anni 2002-2003: realizzazione

Importo lavori strutture: € 2.500.000,00

- **Progettazione strutturale centro sportivo comunale di Luzzara (località Villarotta)**

Committente: Studio tecnico

Anno 2003: progettazione strutturale

Anno 2003-2004: realizzazione

Importo lavori strutture: € 600.000,00

- **Riqualificazione e rivalutazione area sportiva via Melato 2 a Reggio Emilia**

Committente: Comune di Reggio Emilia

Anno 2002: studio di fattibilità

Importo lavori: € 5.000.000,00

- **Progettazione strutturale spogliatoi piscina di via Merate a Lecco**

Committente: studio tecnico

Anno 2002: progettazione strutturale

Anni 2002-2003: realizzazione

Importo lavori strutture: € 100.000,00

- **Progettazione strutturale e assistenza D.L. strutture del Centro Sportivo di Formigine (MO)**

Committente: studio tecnico
Anno 2003: progettazione strutturale
Anno 2003-2004: realizzazione
Importo lavori strutture: € 1.500.000,00

Anno 2003

- **Progettazione preliminare, definitiva ed esecutiva, direzione lavori e contabilità, coordinamento sicurezza in fase di progettazione ed esecuzione dei lavori di realizzazione di una nuova tribuna e servizi di pertinenza presso l'impianto sportivo di rugby sito in via Assalini nel Comune di Reggio Emilia**

Committente: Comune di Reggio Emilia
Anno 2004: progettazione
Anno 2007: direzione lavori e coordinamento sicurezza
Importo lavori: € 550.000,00

Anno 2004

- **Progettazione definitiva ed esecutiva, direzione lavori e contabilità, coordinamento della sicurezza in fase di progettazione ed esecuzione dei lavori di adeguamento funzionale e normativo del Centro Sportivo "Reverberi" sito in via Assalini a Reggio Emilia**

Committente: Comune di Reggio Emilia
Anno 2004: progettazione
Anni 2004: realizzazione e direzione lavori
Importo lavori: € 370.000,00

Anno 2005

- **Progettazione esecutiva delle opere strutturali nell'ambito dei lavori di rifacimento degli spogliatoi a servizio del campo da calcio Rosta Nuova a Reggio Emilia**

Committente: Comune di Reggio Emilia
Anno 2005: progettazione
Anno 2006-2007: direzione lavori strutture
Importo lavori: € 110.000,00

Anno 2008

- **Progettazione per realizzazione di un impianto natatorio polivalente in via Ippolito Nievo a Sassuolo (MO)**

Committente: Coopsette Soc. Coop.
Anni 2008-2009: progettazione
Importo lavori: € 6.000.000,00

Anno 2012

- **Progettazione di palestre scolastiche temporanee, palestra nel Comune di Poggiorenetico (FE)**

Committente: C.S.A. – Consorzio Servizi Appalti (RE)
Anno 2012: progettazione
Importo lavori: € 1.300.000,00

- Progettazione di palestre scolastiche temporanee, palestra nel Comune di Fabbrico (RE)

Committente: C.S.A. – Consorzio Servizi Appalti (RE)

Anno 2012: progettazione

Importo lavori: € 700.000,00

- Progettazione di palestre scolastiche temporanee, palestra nel Comune di Reggiolo (RE)

Committente: C.S.A. – Consorzio Servizi Appalti (RE)

Anno 2012: progettazione

Importo lavori: € 950.000,00

- Progettazione di palestre scolastiche temporanee, palestra nel Comune di Rolo (RE)

Committente: C.S.A. – Consorzio Servizi Appalti (RE)

Anno 2012: progettazione

Importo lavori: € 800.000,00

- Progettazione di palestre scolastiche temporanee, palestra nel Comune di Concordia sulla Secchia (MO)

Committente: C.S.A. – Consorzio Servizi Appalti (RE)

Anno 2012: progettazione

Importo lavori: € 1.250.000,00

- Progettazione di palestre scolastiche temporanee, palestra nel Comune di San Felice sul Panaro (MO)

Committente: C.S.A. – Consorzio Servizi Appalti (RE)

Anno 2012: progettazione

Importo lavori: € 1.250.000,00

Anno 2013

- Progettazione esecutiva architettonica, strutturale e degli impianti meccanici ed elettrici per la realizzazione della palestra scolastica di Bondeno (FE)

Committente: Comune di Bondeno / C.S.A.

Anno 2013: progettazione

Importo lavori: € 1.100.000,00

Anno 2014

- Progettazione esecutiva strutturale per la realizzazione della palestra scolastica dell'Istituto "Galilei" di Mirandola (MO)

Committente: studio tecnico

Anno 2014: progettazione strutturale

- Progettazione strutturale e direzione lavori per la realizzazione della nuova piscina di Carpi (MO)

Committente: Aquanova Carpi S.r.l.

Anno 2013: progettazione esecutiva

Anni 2014-2015: direzione lavori

Importo lavori strutture: € 1.900.000

Anno 2015

- Progettazione esecutiva strutturale per la realizzazione di un nuova palestra scolastica, sita a Poggio Rusco (MN)

Committente: Comune di Poggio Rusco (MN)

Anno 2015: progettazione strutturale

Importo lavori strutture: € 300.000

Anno 2016

- Progettazione esecutiva strutturale per la realizzazione di un nuovo impianto natatorio, per lavori di manutenzione, miglioria/ampliamento del centro sportivo comunale e gestione dell'intero complesso, sito nel Comune di Carugate (MI)

Committente: studio tecnico

Anno 2016: progettazione strutturale

Importo lavori strutture: € 1.200.000,00

EDIFICI DI CULTO

Anno 2000

- Progetto e direzione lavori strutture di intervento di ripristino in conseguenza del sisma del 18.06.2000 cimitero Villa Sesso (RE)

Committente: Comune di Reggio Emilia

Anno 2000: calcoli statici

Anno 2001: direzione lavori

Importo lavori strutture: € 50.000,00

- Progetto e direzione lavori strutture di intervento di ripristino in conseguenza del sisma del 18.06.2000 cimitero S. Prospero (RE)

Committente: Comune di Reggio Emilia

Anno 2000: calcoli statici

Anno 2001: direzione lavori

Importo lavori strutture: € 150.000,00

- Progetto e direzione lavori strutture di intervento di ripristino in conseguenza del sisma del 18.06.2000 Chiesa S. Antonio da Padova (Reggio Emilia)

Committente: Parrocchia S. Antonio da Padova (Reggio Emilia)

Anni 2000-2001: calcoli statici e direzione lavori strutture

Importo lavori strutture: € 50.000,00

Anno 2001

- Progetto strutturale relativo a restauro e consolidamento monumento denominato "Ex Convento di Montefalcone" S. Polo d'Enza (RE)

Committente: studio professionale

Anno 2001: progettazione strutturale

Anni 2001-2002: direzione lavori strutture

Importo lavori strutture: € 3.000.000,00

Anno 2004

- Coordinamento sicurezza inerente lavori di ampliamento Cimitero di S. Bartolomeo (RE)

Committente: Comune di Reggio Emilia

Anno 2004: coordinamento sicurezza

Importo lavori: € 250.000,00

- Lavori di riparazione e consolidamento antisismico della Chiesa di Santa Maria Assunta in località Villa Sesso (RE)

Committente: Parrocchia di Santa Maria Assunta (RE)

Anno 2004: progettazione strutturale

Anno 2005: realizzazione consolidamenti e progettazione architettonica

Importo lavori strutture: € 600.000,00

Anno 2005

- *Restauro e ristrutturazione del complesso annesso alla Chiesa di S. Giuseppe in Scandiano (RE)*

Committente: Parrocchia di S. Giuseppe in Scandiano
Anno 2005: progettazione architettonica direzione lavori
Importo lavori strutture: € 700.000,00

Anno 2006

- *Lavori di sistemazione esterna della Chiesa di Santa Maria Assunta in località Villa Sesso (RE)*

Committente: Parrocchia di Santa Maria Assunta (RE)
Anno 2006: progettazione direzione lavori
Importo lavori: € 150.000,00

Anno 2008

- *Progettazione esecutiva, direzione dei lavori e coordinamento sicurezza in fase di progettazione ed esecuzione delle opere, e progettazione definitiva finalizzata all'ottenimento del parere della Soprintendenza per i Beni Architettonici e Paesaggistici per le provincie di Bologna, Modena e Reggio Emilia, relativamente al consolidamento statico della Chiesa Parrocchiale di Roncolo, come da incarico firmato in data 11/11/2008*

Committente: Parrocchia di San Giorgio Martire sita a Roncolo di Quattro Castella (RE)
Anno 2008-2011: progettazione e realizzazione
Importo lavori: € 350.000,00

Anno 2009

- *Primi interventi urgenti per la messa in sicurezza della Chiesa Parrocchiale di S. Giovanni Battista sita a Leguigno di Casina (RE) - Interventi urgenti diretti a fronteggiare i danni conseguenti alla crisi sismica che ha colpito il territorio delle provincie di Parma, Reggio Emilia e Modena il giorno 23/12/2008 – Ordinanza del Presidente del Consiglio dei Ministri n° 3744 del 18/02/2009*

Committente: Parrocchia di Leguigno (RE)
Anno 2009: progettazione
Importo lavori: € 50.000,00

Anno 2010

- *Restauro pavimentazione e interventi strutturali Chiesa di S. Matteo Apostolo in Cervarezza, Comune di Busana (RE)*

Committente: Parrocchia di S. Matteo Apostolo, in Cervarezza
Anno 2010: progettazione e direzione lavori strutturale
Importo lavori: € 170.000,00

PIANI URBANISTICI

Anno 2001

- ***Piano particolareggiato a destinazione residenziale da realizzare nel Comune di Correggio (RE) in via Repubblica***

Committente: privati

Anno 2001: progettazione

Superficie edificabile: ~ 6.000 mq

Anno 2002

- ***Piano particolareggiato a destinazione residenziale denominato "Vendina" da realizzare nel Comune di Vezzano sul Crostolo (RE) in via M. L. King***

Committente: privato

Anno 2003: progettazione

Superficie edificabile: ~ 3.700 mq

Anno 2003

- ***Progettazione e direzione lavori di piano particolareggiato P.P.4 a destinazione residenziale da realizzare nel Comune di Casina (RE)***

Committente: privato

Anno 2003: progettazione

Anni di realizzazione: 2004-2005

Importo lavori: € 200.000,00

Anno 2004

- ***Piano particolareggiato Ap8 da realizzare nel Comune di Reggio Emilia (RE)***

Committente: società agricola

Anno 2004: progettazione

Importo lavori: € 4.000.000,00

Anno 2005

- ***Piano particolareggiato a destinazione residenziale da realizzare nel Comune di Correggio (RE) in via Prati***

Committente: S.O.G.E.I. S.r.l.

Anno 2002: progettazione

Anni di realizzazione: 2006

Importo lavori: € 150.000,00

- ***Piano particolareggiato a destinazione residenziale da realizzare nel Comune di Reggio Emilia Zona Manenti Sud***

Committente: società di Costruzioni

Anno 2005: progettazione

Anni 2006-2007: direzione lavori

Importo lavori: € 1.500.000,00

Anno 2006

- Progettazione delle urbanizzazioni inerenti nuovo lotto commerciale sito in Casina (RE)

Committente: società di costruzioni

Anno 2007: progettazione

Anno 2008: realizzazione

Importo lavori: € 250.000,00

Anno 2007

- Progettazione di lottizzazione di area residenziale sita in via Casello Veneri a Fogliano di Reggio Emilia

Committente: società di costruzioni

Anno 2007-2009: progettazione

Importo lavori: € 150.000,00

Anno 2008

- Concorso di progettazione in associazione temporanea di professionisti con studio Boeri associati architetti per la sistemazione della viabilità del centro di Bibbiano (RE)

PROGETTO RISULTATO VINCITORE DEL BANDO

Committente: Comune di Bibbiano (RE)

Anno 2008: progettazione

Importo lavori: € 2.200.000,00

- Progettazione di piano particolareggiato di iniziativa privata – Zona produttiva Bibbiana Nuova - in variante al P.R.G. ai sensi dell'art. 3 della L.R. 46/88, in via di Mezzo nel Comune di Nonantola (MO).

Committente: Ditta Borsari S.p.a.

Anni 2008-2009: progettazione

Importo lavori: € 1.300.000,00

Anno 2009

- Progettazione esecutiva opere di urbanizzazione e coordinamento sicurezza relativamente al piano particolareggiato Ta-49 sito a Reggio Emilia.

Committente: società di Costruzioni

Anno 2011: progettazione esecutiva e coordinamento sicurezza

Importo lavori: € 1.000.000,00

Anno 2012

- Progettazione architettonica esecutiva delle opere relative all'intervento di sistemazione dello scalo di Dinazzano (RE) con relativo accesso dalla Nuova Pedemontana

Committente: FER S.r.l.

Anno 2011: progettazione esecutiva

Importo lavori: € 150.000,00

Anno 2015

- Progettazione esecutiva e direzione lavori delle opere di urbanizzazione dell'area industriale denominata PUA6 sita in località Mancasale (RE), nonché Coordinamento Sicurezza in fase di progettazione ed esecuzione lavori delle stesse opere

Committente: CENTAURUS S.r.l. – EN.GE.CO. S.r.l. – TRAPS S.r.l. e altri

Anno 2015: progettazione

Importo lavori: € 2.500.000,00

INFRASTRUTTURE E PROGETTAZIONE FERROVIARIA

Anno 2000

- Progettazione esecutiva e costruttiva cantiere 25 previsto lungo la nuova Linea Alta Velocità nella provincia di Reggio Emilia

Committente: RODANO Consortile S.c.r.l. di Reggio Emilia

Anni 2000-2001: progettazione esecutiva

Anni di realizzazione: 2001

Importo lavori: € 1.300.000,00

- Progettazione esecutiva e costruttiva cantiere 26 previsto lungo la nuova Linea Alta Velocità nella provincia di Reggio Emilia.

Committente: RODANO Consortile S.c.r.l. di Reggio Emilia

Anni 2000: progettazione esecutiva

Anni di realizzazione: 2001

Importo lavori: € 2.500.000,00

- Progettazione esecutiva rotatorie "SS63 – Zona industriale di Sesso" e "SS468 – Tangenziale Nord" inerenti la nuova Linea Alta Velocità nella provincia di Reggio Emilia.

Committente: RODANO Consortile S.c.r.l.

Anni 2000-2001: progettazione

Importo lavori: € 600.000,00

Anno 2001

- Progettazione esecutiva e costruttiva cantiere 24a previsto lungo la nuova Linea Alta Velocità nella provincia di Reggio Emilia

Committente: Eurovie S.c.r.l.

Anni 2001: progettazione

Anni di realizzazione: 2002-2003

Importo lavori: € 1.500.000,00

- Progettazione aree supplementari di lavoro a servizio linea alta velocità

Committente: RODANO Consortile S.c.a.r.l.

Anno 2001: progettazione

Anni di realizzazione: 2001-2002

Importo lavori: € 1.500.000,00

- Progettazione esecutiva e costruttiva cantiere 28 previsto lungo la nuova Linea Alta Velocità nella provincia di Reggio Emilia

Committente: RODANO Consortile S.c.r.l. di Reggio Emilia

Anni 2001: progettazione esecutiva

Anni di realizzazione: 2001

Importo lavori: € 2.500.000,00

- Rilievi ed elaborazioni grafiche per rotatorie site nel Comune di Reggio Emilia

Committente: Amministrazione del Comune di Reggio Emilia

Anni 2001: progettazione

Importo lavori: € 550.000,00

- Progettazione strutturale ponti metallici tipo Bailey siti in Provincia di Reggio Emilia.

Committente: RODANO Consortile S.c.a.r.l.

Anno 2001: calcoli statici

Importo lavori strutture: € 600.000,00

- Progettazione esecutiva strutture Ponte sul Rodano (Reggio Emilia)

Committente: Comune di Reggio Emilia

Anno 2001: calcoli statici

Importo lavori strutture: € 200.000,00

Anno 2002

- Direzione lavori sottopasso via del Chionso nel comune di Reggio Emilia

Committente: Comune di Reggio Emilia

Anni 2002-2003: direzione lavori

Importo lavori: € 1.000.000,00

- Direzione lavori sottopasso viale Ramazzini nel comune di Reggio Emilia

Committente: Comune di Reggio Emilia

Anni 2002-2003: direzione lavori

Importo lavori: € 300.000,00

- Direzione lavori strutture ponte metallico sul Torrente Rodano nel Comune di Reggio Emilia

Committente: Comune di Reggio Emilia

Anno 2001: progettazione

Anni 2002-2003: realizzazione

Importo lavori strutture: € 200.000,00

- Progettazione rotatorie SS63 (zona industriale di Sesso), SS468 (Tangenziale Nord), Via F.lli Cervi – Via Prati Vecchi nel Comune di Reggio Emilia

Committente: Comune di Reggio Emilia

Anno 2002: progettazione

Importo lavori: € 700.000,00

- Rotatoria via F.lli Manfredi a Reggio Emilia

Committente: Unicarni Soc. Coop. arl

Anno 2002: progettazione

Importo lavori: € 600.000,00

- Svincoli stradali per piste di cantiere

Committente: Rodano Consortile

Anno 2002: progettazione

Anno 2003: realizzazione

Importo lavori: € 300.000,00

Anno 2003

- Progettazione esecutiva e coordinamento sicurezza in fase di progettazione per la realizzazione di passerella ciclo-pedonale sul torrente Crostolo sito nel Comune di Reggio Emilia

Committente: Comune di Reggio Emilia

Anno 2003: progettazione

Anno 2006: direzione lavori e coordinamento sicurezza

Importo lavori: € 410.000,00

- Progettazione esecutiva, direzione lavori e coordinamento sicurezza in fase di esecuzione delle opere di realizzazione di passerelle pedonali sul Rio Acque Chiare nel Comune di Reggio Emilia

Committente: Comune di Reggio Emilia

Anno 2003: progettazione

Anno 2005: realizzazione e direzione lavori

Importo lavori: € 70.000,00

- Progettazione, direzione lavori e coordinamento sicurezza in fase di progettazione ed esecuzione delle opere per la realizzazione di pista ciclo-pedonale in via Campioli – via Ferravilla a Reggio Emilia

Committente: Comune di Reggio Emilia

Anno 2003: progettazione

Anno 2007: direzione lavori e coordinamento sicurezza

Importo lavori: € 220.000,00

- Realizzazione di barriere antirumore sulla Tangenziale Nord da Via Gramsci a Via Taddei nel Comune di Reggio Emilia

Committente: Comune di Reggio Emilia

Anno 2003: progettazione strutturale

Anni 2003: realizzazione

Importo lavori strutture: € 100.000,00

- Coordinamento sicurezza in fase di progettazione inerente l'esecuzione Pista Ciclabile S. Maurizio città sita nel Comune di Reggio Emilia

Committente: Comune di Reggio Emilia

Anni di progettazione: 2002

Anni di realizzazione: 2002/2003

Importo lavori: € 750.000,00

- Realizzazione ponte metallico sul Torrente Rodano nel Comune di Reggio Emilia

Committente: Comune di Reggio Emilia

Anno 2001: progettazione

Anni 2002-2003: realizzazione

Importo lavori strutture: € 200.000,00

- Studio dello stato di sicurezza e stabilità di ponti stradali nel Comune di Albinea

Committente: Comune di Albinea

Anno 2004: progettazione

Importo lavori: € 800.000,00

- Progetto esecutivo rotatoria via Roma (Campegine)

Committente: Rodano Consortile

Anno 2003: progettazione

Anno 2004: realizzazione

Importo lavori: € 250.000,00

- Progetto svincolo piste di cantiere Rodano Consortile con S.S. 468 di Correggio

Committente: Rodano Consortile

Anno 2003: progettazione

Anno 2004: realizzazione

Importo lavori: € 80.000,00

- Progettazione esecutiva e costruttiva cantiere 27 previsto lungo la nuova Linea Alta Velocità nella provincia di Reggio Emilia

Committente: RODANO Consortile S.c.r.l. di Reggio Emilia

Anni 2003: progettazione esecutiva

Importo lavori: € 2.500.000,00

- Progettazione impianto di lavaggio automezzi e impianto di depurazione acque di lavaggio all'interno del Cantiere 25 a servizio della realizzazione linea Alta Velocità

Committente: Rodano Consortile

Anno 2003: progettazione

Anno 2003-2004: realizzazione

Importo lavori: € 300.000,00

- Progettazione impianto di lavaggio automezzi e impianto di depurazione acque di lavaggio all'interno del Cantiere 28 a servizio della realizzazione linea Alta Velocità

Committente: Rodano Consortile

Anno 2003: progettazione

Anno 2004: realizzazione

Importo lavori: € 300.000,00

Anno 2004

- Realizzazione barriere in c.a. area interclusa

Committente: Eurovie

Anno 2004: progettazione strutturale

Anni 2005: realizzazione

Importo lavori strutture: € 1.600.000,00

- Pista ciclabile via Beethoven – S.S. 468 a Reggio Emilia

Committente: Rodano Consortile

Anno 2004: progettazione

Importo lavori: € 600.000,00

- Realizzazione fondazioni barriere antirumore

Committente: Eurovie

Anno 2004-2005: progettazione strutturale

Anni 2005-2007: realizzazione

- Pista smaltimento neve (SL40) a servizio autostrada A1 con realizzazione di sottopasso ferroviario Alta Velocità

Committente: Eurovie

Anno 2005: progettazione

Realizzazione: 2007-2008

Importo lavori: € 3.500.000,00

- Nuovo svincolo stradale e sottopasso ciclopedonale per variante tangenziale di Villa Sesso

Committente: privato

Anno 2004: progettazione

Realizzazione: 2005-2006

Importo lavori: € 2.000.000,00

Anno 2005

- Opere di urbanizzazione Piani Particolareggiati Ti2-20 Ta-50 a Reggio Emilia

Committente: società costruzioni

Anno 2005: progettazione

Anno 2005-2006: realizzazione e direzione lavori

Importo lavori: € 1.600.000,00

- Nuova strada comunale da realizzare in località Praticello di Gattatico (RE)

Committente: Rodano Consortile

Anno 2005: progettazione

Realizzazione: 2006-2007

Importo lavori: € 500.000,00

- Realizzazione barriere antirumore in via Cisalpina a Reggio Emilia

Committente: Comune di Reggio Emilia

Anno 2005-2006: progettazione

Anno 2007-2008: direzione lavori e coordinamento sicurezza

Importo lavori: € 550.000,00

- Allestimento Reti Tecnologiche per Campo Operativo e Campo Base Val Lemme nel Comune di Voltaggio (AL) a servizio della realizzazione della Tratta A.V./A.C. Milano - Genova, Terzo valico dei Giovi – Cunicoli Esplorativi di Castagnola e Val Lemme

Committente: Consorzio COCIV

Anni 2005: progettazione

Anni di realizzazione: anno 2005

Anno 2006

- Lavori di realizzazione del nuovo Scalo Ferroviario di Dinazzano (RE)

Committente: Azienda Consorziale Trasporti

Anno 2006: direzione operativa per movimenti terra e reti tecnologiche

Importo lavori: € 10.000.000,00

- **Progettazione esecutiva, Direzione Lavori e Coordinamento Sicurezza inerente la realizzazione del nuovo scalo ferroviario Borsari collegato allo scalo merci della stazione di Poggio Rusco, comprensivo di:**

- **Progetto per ottenimento autorizzazioni RFI**
- **Progetto esecutivo per realizzazione dell'opera**
- **Direzione lavori e Coordinamento Sicurezza**

Committente: Gruppo Borsari S.p.a.

Anno 2006-2007: progettazione

Realizzazione: 2008-2011

Importo lavori: € 1.600.000,00

- **Progettazione Distributore di Gasolio a servizio della Linea Ferroviaria Alta Velocità**

Committente: Rodano Consortile S.c.a.r.l.

Anno 2006/2007: progettazione

Realizzazione: 2007-2008

Importo lavori: € 300.000,00

- **Progettazione definitiva ed esecutiva e coordinamento sicurezza in fase di progettazione relativi ai lavori per la costruzione di una rotatoria in prossimità dell'intersezione fra la Ex S.S. 63 e via Berlinguer in Località S. Vittoria di Gualtieri (RE), come da incarico professionale approvato con determinazione n° 61 del 26/03/2003**

Committente: Comune di Gualtieri (RE)

Anno 2006-2008: progettazione

Importo lavori: € 200.000,00

Anno 2007

- **Adeguamento al progetto della Strada Enza (PR)**

Committente: Eurovie

Anno 2007: progettazione

Realizzazione: 2007

Importo lavori: € 300.000,00

- **Progettazione costruttiva strada di collegamento al fabbricato PPD FA 39 (RE)**

Committente: Rodano Consortile S.c.r.l.

Anno 2007: progettazione

Realizzazione: 2007-2008

Importo lavori: € 100.000,00

- **Direzione Lavori e Coordinamento sicurezza in fase di esecuzione inerente la realizzazione del nuovo Fascio Binari Ovest dello scalo ferroviario di Dinazzano**

Committente: FER Ferrovie Emilia Romagna

Anno 2008-2009: Direzione Lavori e Coordinamento Sicurezza

Importo lavori: € 2.200.000,00

Anno 2008

- **Progettazione esecutiva e costruttiva del cantiere a servizio della realizzazione della nuova autostrada CR-MN, in Località Pieve San Giacomo (CR)**

Committente: ATI Coopsette Soc. Coop. / Profacta S.p.a.

Anno 2008-2009: progettazione
Importo lavori: € 1.500.000,00

- Progettazione esecutiva e costruttiva del cantiere a servizio della realizzazione della nuova autostrada CR-MN, in Località Piadena (CR)

Committente: ATI Coopsette Soc. Coop. / Profacta S.p.a.
Anno 2008-2009: progettazione
Importo lavori: € 700.000,00

- Direzione Lavori e coordinamento sicurezza relative a rinnovamento e allungamento del modulo della stazione ferroviaria di Casalgrande

Committente: FER Ferrovie Emilia Romagna
Anno 2008-2009: direzione lavori e coordinamento sicurezza
Importo lavori: € 2.400.000,00

- Studio di fattibilità sottopasso carrabile in via Lama Golese a Reggio Emilia

Committente: Comune di Reggio Emilia
Anno 2009: progettazione
Importo lavori: € 5.500.000,00

- Studio di fattibilità sottopasso carrabile in via Filangeri a Reggio Emilia

Committente: Comune di Reggio Emilia
Anni 2008-2009: progettazione
Importo lavori: € 3.000.000,00

Anno 2009

- Progettazione preliminare, definitiva ed esecutiva e direzione lavori nuovo raccordo stradale e manufatti di bonifica presenti, fra la variante Cristalli e via Mazzini in Località Praticello di Gattatico (RE).

Committente: Comune di Gattatico
Anno 2009: progettazione
Importo lavori: € 120.000,00

- Progettazione preliminare inerente la realizzazione di sottopasso ciclopedonale in via Lincoln / via Nobel a Reggio Emilia

Committente: Comune di Reggio Emilia
Anno 2009: progettazione preliminare
Importo lavori: € 1.200.000,00

- Studio di Fattibilità per attraversamento linea ferroviaria Reggio Emilia – Bagnolo presso la stazione medio padana Alta Velocità a Reggio Emilia

Committente: Comune di Reggio Emilia
Anno 2009: progettazione
Importo lavori: € 5.000.000

- Progettazione, direzione lavori, coordinamento sicurezza in fase di progettazione ed esecuzione delle opere di modifica di binari ferroviari in via Bassa dei Sassi n° 7 nel comune di Bologna presso la ditta Cometal al fine di conseguire la riattivazione del raccordo Cometal – Stazione FER Roveri in comune di Bologna

Committente: Italmetalli S.r.l.
Anno 2009-2010: Progettazione
Anno 2010: direzione lavori e coordinamento sicurezza
Importo lavori: € 400.000,00

- *Progettazione esecutiva, direzione lavori, coordinamento sicurezza in fase di progettazione ed esecuzione delle opere inerenti a sottopasso ciclopedonale in via Cavallotti (RE)*

Committente: F.E.R. Ferrovie Emilia Romagna
Anno 2009: progettazione
Anni 2014-2015: direzione lavori
Importo lavori: € 270.000,00

Anno 2011

- *Progettazione esecutiva e costruttiva delle aree del campo base e progetto preliminare della pista di cantiere a servizio della realizzazione della nuova sede della Regione Piemonte, come da incarico professionale rif. n° 9TP/E1518/MAR/CHI del 10/06/2011*

Committente: TORREREGIONEPIEMONTE
Anno 2011: progettazione
Importo lavori: € 3.200.000,00

Anno 2013

- *Progettazione preliminare, definitiva ed esecutiva coordinamento sicurezza in fase di progettazione delle opere inerente il progetto di ampliamento binari presso lo Scalo di Dinazzano (RE)*

Committente: F.E.R. Ferrovie Emilia Romagna
Anno 2013: progettazione
Importo lavori: € 1.250.000,00

- *Progettazione esecutiva e direzione lavori per la realizzazione del nuovo raccordo ferroviario, comprendente sottopasso ciclo pedonale a servizio dello stabilimento Barilla S.p.a., sito a Parma in via Mantova, località Pedrignano.*

Committente: Barilla S.p.a.
Anno 2013: progettazione esecutiva
Anni 2014-2015: direzione lavori
Binari di progetto: L tot = 2,4 Km

IMPIANTI TECNOLOGICI

Anno 2004

- **Progettazione nuovo impianto Silcompa sito a Correggio (RE) comprendente realizzazione di nuovi silos, tettoia e installazione di nuovo impianto di disidratazione con separatore alcoli con relativa centrale termica**

Committente: Silcompa S.p.a.

Anno 2004-2005: progettazione architettonica e strutturale

Anno 2005: realizzazione

Importo lavori: € 5.000.000,00

- **Progettazione Verifica di parte di struttura intelaiata in acciaio presente nell'edificio vecchia turbina a Reggio Emilia in via dei Gonzaga**

Committente: SESTANTE S.p.a.

Anno 2004: progettazione esecutiva e calcoli statici

- **Realizzazione fognatura in corrispondenza pista ciclabile via Beethoven – S.S. 468 a Reggio Emilia**

Committente: Rodano Consortile

Anno 2004: progettazione

Importo lavori: € 300.000,00

Anno 2006

- **Verifica strutturale Cavalletto di Sostegno Alternatore inserito nell'impianto di Cogenerazione RETE 2 di SESTANTE S.p.a., via Hiroshima n° 5 a Reggio Emilia**

Committente: SESTANTE S.p.a.

Anno 2006: progettazione

- **Consulenza professionale relativa a rilievo in opera e calcolo di struttura intelaiata in acciaio posta nell'edificio FORNI (complesso dell'inceneritore rifiuti) in via dei Gonzaga a Reggio Emilia**

Committente: Enìa

Anno 2006: progettazione

Anno 2007

- **Progettazione esecutiva, direzione lavori, coordinamento sicurezza per la realizzazione di opere fognarie comprensive di vasca di laminazione, pozzetti di sollevamento, linea TOC per sottopasso Linea AV e Autostrada A1, rete fognaria di collegamento, a servizio dei comparti produttivi Ap-4, Ap-6, Ap-7, Ap-8. Ap-21 in Località Gavassa di Reggio Emilia.**

Committente: Transcoop Soc. Coop. in qualità di committente capogruppo

Anno 2006/2007: progettazione

Anno 2007-2008-2009-2010: direzione lavori e coordinamento sicurezza

Importo lavori: € 820.000,00

Anno 2008

- **Progettazione architettonica, progettazione strutturale, direzione dei lavori e coordinamento sicurezza in fase di progettazione ed esecuzione delle opere di realizzazione di nuovi silos per lo stoccaggio di alcool in via Fosdondo n° 71/A a Correggio (RE)**

Committente: Silcompa S.p.a.

Anni 2008-2009: progettazione

Importo lavori: € 800.000,00

Anno 2009

- **Progetto e verifica per struttura metallica per accesso a coclea esistente, sita nel vostro impianto di via dei Gonzaga a Reggio Emilia, come da affidamento di incarico ordine n° 4500902396 del 06/07/2009**

Committente: Enìa

Anno 2009: progettazione

Importo lavori: € 50.000,00

- **Verifica strutturale di struttura a tre piani in acciaio presso l'edificio vecchia turbina sito presso la sede di via dei Gonzaga a Reggio Emilia, come da affidamento di incarico ordine n° 4500905799 del 24/07/2009**

Committente: Enìa

Anno 2009: progettazione

- **Progettazione struttura metallica per sostegno pannelli fonoassorbenti presso il forno inceneritore di via dei Gonzaga a Reggio Emilia**

Committente: Enìa

Anno 2009-2010: progettazione

Importo lavori: € 50.000,00

Anno 2011

- **Progetto di struttura di sostegno economizzatore forno 1 di via dei Gonzaga a Reggio Emilia**

Committente: Enìa

Anno 2011: progettazione

Importo lavori: € 30.000,00

- **Progettazione, D.L., Coordinamento sicurezza in fase di progettazione ed esecuzione dei lavori di realizzazione di impianto di biogas in assetto cogenerativo di potenza pari a 999 Kw in via Mislè a Nonantola (MO)**

Committente: Società Agricola S. Lorenzo

Anni 2011-2012: progettazione

Anni 2012: direzione lavori e coordinamento sicurezza

Importo lavori: € 4.000.000,00

Anno 2013

- **Progetto per autorizzazioni relative al tracciato della rete di teleriscaldamento Biogas (Nonantola – S. Agata Bolognese)**

Committente: Società Agricola S. Lorenzo

Anni 2013-2015: progettazione
Lunghezza tracciato: 6 Km

PROGETTAZIONE STRUTTURALE

Anno 2000

- Calcoli statici e direzione lavori strutture edifici vari per civile abitazione

Committente: studio professionale

Anni 2000-2001: calcoli statici e direzione lavori

Importo lavori strutture: € 620.000,00

- Calcoli statici e direzione lavori strutture edificio per civile abitazione in Cadelbosco Sopra (Reggio Emilia)

Committente: società di costruzioni

Anni 2000-2001: calcoli statici e direzione lavori

Importo lavori strutture: € 360.000,00

- Calcoli statici e direzione lavori strutture edificio per civile abitazione in Cadelbosco Sopra (Reggio Emilia)

Committente: società di costruzioni

Anni 2000-2001: calcoli statici e direzione lavori

Importo lavori strutture: € 260.000,00

- Calcoli statici piscina coperta e centro sportivo polifunzionale a Montecavolo di Quattro Castella (Reggio Emilia)

Committente: studio tecnico

Anno 2000: calcoli statici

Importo lavori strutture: € 465.000,00

- Progetto e direzione lavori strutture di intervento di ripristino in conseguenza del sisma del 18.06.2000 cimitero Villa Sesso (Reggio Emilia)

Committente: Comune di Reggio Emilia

Anno 2000: calcoli statici

Anno 2001: direzione lavori

Importo lavori strutture: € 50.000,00

- Progetto e direzione lavori strutture di intervento di ripristino in conseguenza del sisma del 18.06.2000 cimitero S. Prospero (Reggio Emilia)

Committente: Comune di Reggio Emilia

Anno 2000: calcoli statici

Anno 2001: direzione lavori

Importo lavori strutture: € 150.000,00

- Progetto e direzione lavori strutture di intervento di ripristino in conseguenza del sisma del 18.06.2000 Chiesa S. Antonio da Padova (Reggio Emilia)

Committente: Parrocchia S. Antonio da Padova (Reggio Emilia)

Anni 2000-2001: calcoli statici e direzione lavori strutture

Importo lavori strutture: € 50.000,00

Anno 2001

- Calcoli statici fabbricato rurale uso stalla zootecnica in Cavriago (Reggio Emilia)

Committente: società di costruzioni

Anno 2001: calcoli statici e direzione lavori

Importo lavori strutture: € 310.000,00

- Calcoli statici e direzione lavori strutture edificio per civile abitazione in Castelnuovo Sotto (Reggio Emilia)

Committente: società di costruzioni

Anno 2001: calcoli statici e direzione lavori

Importo lavori strutture: € 260.000,00

- Calcoli statici di civile abitazione sita a Montecavolo di Quattro Castella (Reggio Emilia)

Committente: privato

Anno 2001: calcoli statici

Importo lavori strutture: € 300.000,00

- Calcoli statici per edificio uso civile abitazione (Albinea di Reggio Emilia)

Committente: privato

Anno 2001: calcoli statici

Importo lavori strutture: € 310.000,00

- Calcoli statici per edificio uso civile abitazione (Cadelbosco di Sopra – Reggio Emilia)

Committente: Impresa edile

Anno 2001: calcoli statici

Importo lavori strutture: € 360.000,00

- Calcoli statici opere di completamento polo scolastico di Guastalla (Reggio Emilia)

Committente: Studio professionale

Anno 2001: calcoli statici

Importo lavori strutture: € 410.000,00

- Progetto strutturale relativo al restauro e consolidamento monumento denominato "Ex Convento di Montefalcone" S. Polo d'Enza (RE)

Committente: studio professionale

Anno 2001: progettazione strutturale

Anni 2001-2002: direzione lavori strutture

Importo lavori strutture: € 3.000.000,00

- Progettazione strutturale ponti metallici tipo Bailey siti in Provincia di Reggio Emilia

Committente: RODANO Consortile S.c.a.r.l.

Anno 2001: calcoli statici

Importo lavori strutture: € 600.000,00

- Progettazione esecutiva strutture Ponte sul Rodano (Reggio Emilia)

Committente: Comune di Reggio Emilia

Anno 2001: calcoli statici

Importo lavori strutture: € 210.000,00

- Realizzazione ponte metallico sul Torrente Rodano nel Comune di Reggio Emilia

Committente: Comune di Reggio Emilia

Responsabile procedimento: Ing. Ermes Torreggiani - Comune di Reggio Emilia

Anno 2001: progettazione

Anni 2002-2003: realizzazione

Importo lavori strutture: € 200.000,00

Anno 2002

- Palazzina per civile abitazione da erigere in Località Zurco (Reggio Emilia)

Committente: società di costruzione

Anno 2002-2003: progettazione strutturale

Importo lavori strutture: € 250.000,00

- Calcoli strutturali di edificio adibito a cantina vinicola con annessa palazzina ad uso residenziale e uffici sito a Scandiano di Reggio Emilia

Committente: privato

Anno 2002: calcoli statici

Importo lavori strutture: € 1.000.000,00

- Calcoli strutturali relativi ad edificio per civile abitazione sito a Fogliano (RE)

Committente: società di costruzioni

Anno 2002-2003: progettazione strutturale

Importo lavori strutture: € 500.000,00

- Consulenza per calcoli strutturali relativi a realizzazione Chiaviche sul Po in Boretto (RE)

Committente: studio professionale

Anno 2002-2003: progettazione strutturale

Importo lavori strutture: € 100.000,00

- Costruzione di villa abbinata per civile abitazione sita a Novellara (Reggio Emilia)

Committente: privato

Anno 2002: progettazione architettonica e calcoli statici

Anni 2002: direzione lavori

Importo lavori strutture: € 80.000,00

- Ristrutturazione di edificio per civile abitazione sito a Reggio Emilia

Committente: privato

Anno 2002: progettazione architettonica e calcoli statici

Anni 2002-2003: direzione lavori

Importo lavori strutture: € 25.000,00

- Nuova costruzione di edificio per civile abitazione sito a Rivalta di Reggio Emilia

Committente: privato

Anno 2002: progettazione architettonica e calcoli statici

Anni 2002-2003: direzione lavori

Importo lavori strutture: € 160.000,00

- Consulenza per progettazione strutturale nuova clinica ostetrica presso l'Azienda Ospedaliera Careggi (FI)

Committente: studio professionale
Anno 2002: progettazione strutturale
Importo lavori strutture: € 4.200.000,00

- *Progettazione strutturale Parco Acquatico sito a Reggio Emilia*

Committente: Aquatico S.r.l.
Anno 2002: progettazione strutturale
Anni 2002-2003: realizzazione
Importo lavori strutture: € 2.500.000,00

- *Progettazione strutturale spogliatoi piscina di via Merate a Lecco*

Committente: studio tecnico
Anno 2002: progettazione strutturale
Anni 2002-2003: realizzazione
Importo lavori strutture: € 100.000,00

Anno 2003

- *Progettazione strutturale inerente la costruzione di nuovo edificio residenziale e commerciale sito a Reggio Emilia*

Committente: privato
Anno 2003: progettazione strutturale
Anni 2004-2005: realizzazione
Importo lavori strutture: € 400.000,00

- *Progettazione strutturale inerente la costruzione di nuovo edificio residenziale di n° 15 alloggi sito ad Albinea in via Vinceti (RE)*

Committente: società di costruzioni
Anno 2003: progettazione strutturale
Anni 2003-2005: realizzazione
Importo lavori strutture: € 600.000,00

- *Progettazione strutturale centro sportivo comunale di Luzzara (località Villarotta)*

Committente: studio tecnico
Anno 2003: progettazione strutturale
Anno 2003-2004: realizzazione
Importo lavori strutture: € 600.000,00

- *Progettazione strutturale e assistenza D.L. strutture del Centro Sportivo di Formigine (MO)*

Committente: studio tecnico
Anno 2003: progettazione strutturale
Anno 2003-2004: realizzazione
Importo lavori strutture: € 1.500.000,00

- *Costruzione di villa abbinata per civile abitazione sita a Novellara (Reggio Emilia)*

Committente: privato
Anno 2003: progettazione architettonica e calcoli statici
Anni 2004-2005: direzione lavori
Importo lavori strutture: € 100.000,00

- *Ristrutturazione di edificio da adibire a residenza e farmacia sito a Santa Vittoria di Gualtieri (RE)*

Committente: società di costruzioni

Anno 2003: progettazione architettonica e calcoli statici

Anni 2004-2005: direzione lavori

Importo lavori strutture: € 80.000,00

- *Costruzione di edificio residenziale denominato "D2" sito a Santa Vittoria di Gualtieri (RE)*

Committente: società di costruzioni

Anno 2003: progettazione architettonica e calcoli statici

Anni 2004-2005: direzione lavori

Importo lavori strutture: € 550.000,00

Anno 2004

- *Progettazione strutturale inerente la realizzazione di nuovo edificio residenziale di sito in via Pallaia a Castelnovo Sotto (RE)*

Committente: società di costruzioni

Anno 2004: progettazione strutturale

Anni 2004-2005: realizzazione

Importo lavori strutture: € 380.000,00

- *Progettazione, direzione lavori e contabilità delle opere strutturali nell'ambito della ristrutturazione edilizia del fabbricato sito in Piazza XXV Aprile n° 2 a Reggio Emilia*

Committente: Comune di Reggio Emilia

Anno 2004/2005: progettazione

Anno 2006-2008: direzione lavori strutture

Importo lavori strutture: € 160.000,00

- *Progettazione strutturale e direzione lavori per la realizzazione di edificio residenziale di tre unità abitative sito a Rivalta di Reggio Emilia.*

Costruzione di edifici residenziali a Rivalta di Reggio Emilia.

Committente: società di costruzioni

Anno 2004: progettazione strutturale

Anni 2004-2005: direzione lavori

Importo lavori strutture: € 200.000,00

- *Costruzione di edificio residenziale denominato "D1" sito a Santa Vittoria di Gualtieri (RE)*

Committente: società di costruzioni

Anno 2004: progettazione architettonica e calcoli statici

Anni 2005-2006: direzione lavori

Importo lavori strutture: € 520.000,00

- *Progettazione e direzione lavori per la realizzazione di due edifici residenziali in un'area sita nel comune di Casina (Reggio Emilia) individuata come Lotto 1 all'interno del P.P.4*

Committente: società di costruzioni

Anno 2004-2005: progettazione e calcoli statici

Anni 2005-2006: direzione lavori

Importo lavori strutture: € 320.000,00

- Progettazione strutturale e direzione lavori per la realizzazione di edificio commerciale ed edificio residenziale all'interno del piano particolareggiato "Ex Cantine Pignagnoli" sito in via Repubblica / via Asioli a Correggio (RE)

Committente: società immobiliare

Anno 2003-2004: progettazione architettonica e strutture

Anni 2004-2005-2006-2007-2008: direzione lavori

Importo lavori strutture: € 3.600.000,00

- Progetto strutturale centro culturale "Spazio GERRA" sito nel Comune di Reggio Emilia

Committente: Comune di Reggio Emilia

Anno 2004: progettazione strutturale

Importo lavori strutture: € 400.000,00

- Consolidamento statico della Chiesa di Roncolo di Quattro Castella (RE)

Committente: Parrocchia di S. Giorgio Martire in Roncolo

Anno 2004: progettazione strutturale

Anno 2005: direzione lavori

Importo lavori strutture: € 400.000,00

- Progettazione nuovo impianto Silcompa sito a Correggio (RE) comprendente realizzazione di nuovi silos, tettoia e installazione di nuovo impianto di disidratazione con separatore alcoli con relativa centrale termica

Committente: Silcompa S.p.a.

Anno 2004-2005: progettazione architettonica e strutturale

Anno 2005: realizzazione

Importo lavori: € 2.000.000,00

- Progettazione Verifica di parte di struttura intelaiata in acciaio presente nell'edificio vecchia turbina a Reggio Emilia in via dei Gonzaga

Committente: SESTANTE S.p.a.

Anno 2004: progettazione esecutiva e calcoli statici

Anno 2005

- Progettazione strutturale inerente la ristrutturazione di edificio adibito a civile abitazione sito in via S. Paolo a Reggio Emilia

Committente: società immobiliare

Anno 2005-2006: progettazione strutturale

Anni 2006-2007: direzione lavori e coordinamento sicurezza

Importo lavori strutture: € 1.000.000,00

- Progettazione strutturale inerente la realizzazione di n° 2 palazzine residenziali con n° 6 unità abitative ognuna a San Polo d'Enza (RE)

Committente: società di costruzioni

Anno 2005: progettazione strutturale

Anni 2006-2007: realizzazione

Importo lavori strutture: € 500.000,00

- Progettazione strutturale inerente realizzazione di edificio artigianale / residenziale in Scandiano(RE)

Committente: studio professionale
Anni 2005: progettazione strutturale
Importo lavori strutture: € 500.000,00

- Costruzione di edificio residenziale all'interno del Lotto 7 del piano particolareggiato di iniziativa privata denominato Ti2-26 sito in via Settembrini a Reggio Emilia

Committente: società di costruzioni
Anno 2005: progettazione architettonica e calcoli statici
Anni 2005-2006: direzione lavori
Importo lavori strutture: € 450.000,00

- Progettazione e direzione lavori inerenti la ristrutturazione di edificio residenziale sito a Reggio Emilia in Località Gavassa

Committente: privato
Anno 2005-2006: progettazione architettonica e progettazione strutturale
Anno 2007: direzione lavori
Importo lavori strutture: € 120.000,00

- Progettazione esecutiva delle opere strutturali ed indagini geognostiche nell'ambito dei lavori di rifacimento degli spogliatoi a servizio del campo da calcio Rosta Nuova a Reggio Emilia

Committente: Comune di Reggio Emilia
Anno 2005: progettazione strutturale
Importo lavori: € 50.000,00

- Installazione di ascensore per il superamento delle barriere architettoniche

Committente: Scuole e Nidi d'Infanzia (Istituzione del Comune di Reggio Emilia)
Anno 2005: progettazione strutturale
Anni 2005: realizzazione
Importo lavori strutture: € 100.000,00

- Progettazione esecutiva e direzione lavori delle opere strutturali inerenti l'installazione di un ascensore nell'immobile Ex-Gil in viale Magenta a Reggio Emilia.

Committente: Scuole e Nidi d'Infanzia (Istituzione del Comune di Reggio Emilia)
Anno 2005: Progettazione strutturale
Anno 2005: direzione lavori e coordinamento sicurezza
Importo lavori strutture: € 40.000,00

Anno 2006

- Progettazione strutturale inerente la realizzazione di edifici residenziali (Edificio A – B – C), in via Garagnani in Località Acque Chiare nel Comune di Reggio Emilia

Committente: società di costruzioni
Anno 2006-2007: progettazione strutturale
Anni 2007-2008: direzione lavori e coordinamento sicurezza
Importo lavori strutture: € 1.250.000,00

- Costruzione di edificio residenziale all'interno del Lotto 8 del piano particolareggiato di iniziativa privata denominato Ti2-26 sito in via Settembrini a Reggio Emilia

Committente: società di costruzioni

Anno 2006: progettazione architettonica e calcoli statici
Importo lavori strutture: € 450.000,00

- Progettazione strutturale e direzione lavori di edifici residenziali denominati "Casa Padronale", sita a S. Vittoria di Gualtieri (RE)

Committente: S.G.M. Costruzioni S.r.l.
Anno 2006-2007: progettazione strutture
Anno 2007-2008: realizzazione
Importo lavori strutture: € 160.000,00

- Progettazione definitiva ed esecutiva e di consulenza tecnica al coordinatore per la progettazione delle opere strutturali dell'intervento di riorganizzazione funzionale scuole superiori di Reggio Emilia – adeguamento funzionale area scolastica di via F.lli Rosselli – 3° Lotto

Committente: Provincia di Reggio Emilia
Anno 2006-2008: progettazione
Importo lavori strutture: € 650.000,00

- Progettazione strutturale e direzione lavori inerenti la realizzazione di ampliamento della Scuola Materna Parrocchiale sito in via della Repubblica a Rivalta di Reggio Emilia

Committente: Parrocchia S. Ambrogio di Rivalta (RE)
Anno 2006-2008: progettazione e direzione lavori
Importo lavori strutture: € 250.000,00

- Consulenza per installazione scala di sicurezza e particolari strutturali per realizzazione di aperture al piano terra e primo della Scuola dell'Infanzia Munari a Reggio Emilia, e particolari costruttivi per allargamento apertura su parete portante presso Nido/scuola Faber sita a Reggio Emilia

Committente: Scuole e Nidi d'Infanzia (Istituzione del Comune di Reggio Emilia)
Anno 2006: progettazione strutturale
Importo lavori strutture: € 50.000,00

Anno 2007

- Progettazione strutturale esecutiva relativa a realizzazione di tettoia metallica in Località Villa Poma (MN) all'interno dello stabilimento Borsari S.p.a.

Committente: Borsari S.p.a.
Anno 2007: progettazione strutturale
Importo lavori strutture: € 100.000,00

- Progettazione strutturale esecutiva relativa a ville abbinata residenziali site in Località Bosco di Scandiano (RE)

Committente: società di costruzioni
Anno 2007: progettazione strutturale
Importo lavori strutture: € 300.000,00

- Progettazione e direzione lavori strutture relativa a civile abitazione sita in Località Manenti Sud a Reggio Emilia

Committente: privato
Anno 2007: progettazione strutturale

Anni 2008-2009: direzione lavori
Importo lavori strutture: € 400.000,00

- Progettazione strutturale antisismica e direzione lavori strutture per lavori di realizzazione parcheggi interrati, edifici (residenziali e commerciali) all'interno del piano di recupero "Ex Cantine Pignagnoli" sito in via Repubblica e via Asioli a Correggio (RE).

Committente: Romenea Immobiliare
Anno di affidamento: 2003-2007
Importo lavori strutture: € 4.400.000,00

- Progettazione e direzione dei lavori inerenti a edifici residenziali in un'area sita in via Prati a Correggio (RE)

Committente: società immobiliare
Anno 2005-2006: progettazione architettonica
Anno 2007: progettazione strutturale
Anni: 2007-2010: direzione lavori e coordinamento sicurezza
Importo lavori strutture: € 1.000.000,00

- Progettazione strutturale e direzione lavori di Supermercato sito in Casina (RE)

Committente: società di costruzioni
Anno 2007: progettazione
Anno 2008: realizzazione
Importo lavori strutture: € 300.000,00

- Progettazione strutturale e direzione lavori strutture per la realizzazione di nuovo edificio residenziale sito in Casina (RE)

Committente: società di costruzioni
Anno 2007: progettazione
Anni 2008-2009: direzione lavori
Importo lavori strutture: € 300.000,00

- Progettazione strutturale e direzione lavori strutture per la realizzazione di nuovi edifici residenziali nel Lotto 89 sito in Casina (RE)

Committente: società immobiliari
Anni 2007-2008: progettazione
Anno 2009: direzione lavori e coordinamento sicurezza
Importo lavori strutture: € 400.000,00

- Progettazione e direzione lavori delle opere strutturali delle opere di manutenzione straordinaria della scuola dell'infanzia Belvedere via Martiri della Bettola n°51 (RE)- primo e secondo stralcio

Committente: Scuole e Nidi d'Infanzia (Istituzione del Comune di Reggio Emilia)
Anno 2007: progettazione strutturale, direzione lavori strutture
Importo lavori strutture: € 100.000,00

- Progettazione strutturale e direzione lavori strutture della ristrutturazione della Scuola Materna S. Pellegrino sita a Reggio Emilia

Committente: Scuole e Nidi d'Infanzia (Istituzione del Comune di Reggio Emilia)
Anno 2007: Progettazione strutturale
Anno 2008: direzione lavori e coordinamento sicurezza

Importo lavori strutture: € 200.000,00

- Verifica di vincoli alle strutture esistenti delle linee vita poste nell'Officina Automezzi Igiene Ambientale

Committente: Enìa

Anno 2007: progettazione

Anno 2008

- Progettazione strutturale inerente la realizzazione di un edificio residenziale con strutture portanti in muratura e l'aggiunta di alcuni elementi in c.a. quali travi e pilastri, da realizzare nel lotto 1 sull'area di trasformazione integrata Ti4-48, sita in località Villa Sesso nel Comune di Reggio Emilia

Committente: società di costruzioni

Anno 2008: progettazione strutturale

Importo lavori strutture: € 120.000,00

- Progettazione strutturale inerente la realizzazione di edifici residenziali, da realizzare nei lotti 6-7 sull'area di trasformazione integrata Ti4-48, sita in località Villa Sesso nel Comune di Reggio Emilia

Committente: società di costruzioni

Anno 2008: progettazione strutturale

Importo lavori strutture: € 160.000,00

- Progettazione strutturale esecutiva relativa alla realizzazione di edificio residenziale all'interno del Piano Particolareggiato ad iniziativa privata Ti3-29

Committente: società di costruzioni

Anno 2008: progettazione strutturale

Importo lavori strutture: € 600.000,00

- Progettazione e D.L. strutturale antisismica le opere di realizzazione di nuova scuola dell'Infanzia "Marco Gerra"

in via Caravaggio a Reggio Emilia

Committente: Scuole e Nidi d'Infanzia (Istituzione del Comune di Reggio Emilia)

Anno 2008: progettazione strutturale

Anni 2008-2010: realizzazione

Importo lavori strutture: € 400.000,00

- Progettazione esecutiva strutturale e direzione dei lavori inerenti la realizzazione di fabbricato di servizio al parco La Vezza sito in Albinea (RE)

Committente: Comune di Albinea

Anni 2008-2009: progettazione

Anni 2009-2010: direzione dei lavori

Importo lavori strutture: € 150.000,00

- Progettazione strutturale e direzione lavori strutture per la realizzazione di nuovo edificio residenziale composto da sei unità abitative con relative autorimesse interrato, su lotto esistente sito in via Disraeli a Reggio Emilia

Committente: privati

Anno 2008-2009: progettazione
Importo lavori strutture: € 350.000,00

- **Progettazione strutturale e direzione lavori strutture per la ristrutturazione di porzione di edificio sito a Reggio Emilia in via Gattalupa per il recupero ad uso abitativo di ex stalla/fienile**

Committente: privato
Anno 2008-2009: progettazione
Importo lavori strutture: € 150.000,00

- **Progettazione strutturale e direzione lavori strutture per la realizzazione di nuovo edificio residenziale e recupero di fabbricato esistente ad uso commerciale in Località S.Rigo di Reggio Emilia in via O. Ruozzi n° 6**

Committente: privato
Anni 2008-2009: progettazione
Importo lavori strutture: € 150.000,00

- **Progettazione strutturale e direzione lavori strutture per la realizzazione di nuovo capannone uso deposito merci all'interno dello scalo di Dinazzano (RE)**

Committente: F.E.R. – Ferrovie Emilia Romagna
Anni 2008-2009: progettazione
Anno 2009: direzione lavori
Importo lavori strutture: € 1.200.000,00

- **Progettazione strutturale e direzione dei lavori per la realizzazione di nuovi silos per lo stoccaggio di alcool in via Fosdondo n° 71/A a Correggio (RE)**

Committente: Silcompa S.p.a.
Anni 2008-2009: progettazione
Importo lavori strutture: € 350.000,00

Anno 2009

- **Progettazione strutturale esecutiva relativa alla realizzazione di sottopasso ciclopedonale in via Cavallotti a Reggio Emilia**

Committente: F.E.R. Ferrovie Emilia Romagna S.r.l.
Anno 2009: progettazione strutturale
Importo lavori strutture: € 300.000,00

- **Progettazione strutturale esecutiva relativa ad ampliamento scuola elementare "Sabin" in Località Praticello di Gattatico (RE)**

Committente: Comune di Gattatico (RE)
Anno 2009: progettazione e direzione lavori strutture
Importo lavori strutture: € 250.000,00

- **Progettazione strutturale di struttura metallica a servizio dell'inceneritore di Reggio Emilia**

Committente: Enìa S.p.a.
Anno 2009: progettazione
Importo lavori strutture: € 50.000,00

- Progettazione strutturale e direzione lavori relative alla ristrutturazione tramite demolizione e fedele ricostruzione di edificio residenziale sito in via Villani a Reggio Emilia

Committente: privato

Anni 2009-2010: progettazione architettonica e strutturale

Anno 2010-2011: direzione dei lavori

Importo lavori strutture: € 150.000,00

- Progettazione strutturale e direzione lavori strutture delle opere di manutenzione straordinaria di edificio residenziale sito in via Palestro a Reggio Emilia

Committente: società di costruzioni

Anni 2009: progettazione

Anno 2010 - 2011: direzione lavori

Importo lavori strutture: € 100.000,00

- Progettazione strutturale e direzione dei lavori delle opere di ampliamento della Latteria Sociale sita in via Freddi n° 398 in Località San Bartolomeo (RE)

Committente: Latteria Sociale

Anno 2009: progettazione

Anno 2014: direzione dei lavori

Importo lavori strutture: € 250.000,00

- Calcoli strutturali relativi ad ampliamento scuola elementare "SABIN", sita in Località Praticello nel Comune di Gattatico (RE) (Zona sismica 3) (Progettazione strutturale eseguita secondo la nuova normativa sismica "N.T.C. del 14/01/2008)

Committente: Comune di Gattatico (RE)

Anno 2009: progettazione strutturale

Importo lavori strutture: € 250.000,00

- Redazione di verifiche strutturali di solai esistenti ai sensi dell'Ordinanza del Presidente del Consiglio dei Ministri n. 3274 del 20/03/2003 e dell'art. 20, comma 5, della Legge 31/2008 delle seguenti scuole (Zona sismica 3) (Progettazione strutturale eseguita secondo la nuova normativa sismica "N.T.C. del 14/01/2008)

- Istituto scolastico "G. Scaruffi", sito in via Filippo Re a Reggio Emilia
- Istituto scolastico "C. Levi", sito in via Filippo Re a Reggio Emilia
- Istituto scolastico "L. Nobili", sito in via Makallè a Reggio Emilia
- Istituto scolastico "A. Motti", sito in via Gastinelli a Reggio Emilia
- Istituto scolastico "Filippo Re", sito in via Enrico Cialdini a Reggio Emilia
- Liceo "Ariosto - Spallanzani", sito in piazzetta Pignedoli a Reggio Emilia
- Istituto Tecnico "Bus Pascal", sito in via Makallè a Reggio Emilia
- Istituto Tecnico per geometri "A. Secchi", sito in via Makallè a Reggio Emilia
- Liceo scientifico "A. Moro", sito a Reggio Emilia
- Istituto Tecnico Agrario "Zanelli", sito a Reggio Emilia
- Istituto scolastico "P. Gobetti", sito in via della Repubblica a Scandiano (RE)
- Liceo scientifico succursale "A. Moro", sito in via Gutenberg a Reggio Emilia
- Istituto scolastico I.T.I.S. "Einaudi", sito in via Prati a Correggio (RE)
- Liceo "R. Corso", sito in via Roma a Correggio (RE)

Committente: Provincia di Reggio Emilia

Anno 2009-2011: progettazione esecutiva

- Progettazione esecutiva strutturale di nuovo centro natatorio polivalente in via Ippolito Nievo a Sassuolo (MO) (Zona sismica 2) (Progettazione strutturale eseguita secondo la nuova normativa sismica "N.T.C. del 14/01/2008")

Committente: Comune di Sassuolo / Coopsette Soc. Coop.

Anni 2009-2010: progettazione strutturale

Importo lavori strutture: € 1.800.000,00

- Verifica strutturale di struttura a tre piani in acciaio presso l'edificio vecchia turbina sito presso la sede di via dei Gonzaga a Reggio Emilia

Committente: Enìa

Anno 2009: progettazione

- Progettazione struttura metallica per sostegno pannelli fonoassorbenti presso il forno inceneritore di via dei Gonzaga a Reggio Emilia

Committente: Enìa

Anno 2009-2010: progettazione

Importo lavori strutture: € 50.000,00

Anno 2010

- Redazione di verifiche sismiche ai sensi dell'Ordinanza del Presidente del Consiglio dei Ministri n. 3274 del 20/03/2003 e dell'art. 20, comma 5, della Legge 31/2008 delle seguenti scuole (Zona sismica 3)

* Istituto "Russel-Passerini" di Guastalla

* ITI "L. Nobili" di Reggio Emilia

* Istituto "Zanelli-Motti" di Reggio Emilia

Committente: Provincia di Reggio Emilia

Anno 2010: progettazione esecutiva

- Interventi urgenti di messa in sicurezza a seguito sisma 23/12/2008 e restauri apparati decorativi interni chiesa parrocchiale S. Giovanni Battista Leguigno di Casina (RE)

Committente: parrocchia di S. Giovanni Battista di Leguigno (RE)

Anno di affidamento: 2010

Importo lavori strutture: € 80.000,00

- Esecuzione verifiche sismiche ai sensi dell'Ordinanza del Presidente del Consiglio dei Ministri n° 3274 del 20/03/2003 e dell'Art. 20, comma 5, della Legge 31/2008, come da ordine n° 62/2010 del 17/11/2010 Prot. n° 2010/51162/1/2010 per le seguenti scuole:

- I.T.A. RUSSEL - PASSERINI

- I.T.I. NOBILI

- I.T.A. ZANELLI - MOTTI

- I.T.C. G. SCARUFFI

Committente: Provincia di Reggio Emilia (RE)

Anno di affidamento: 2009-2011

- Progettazione esecutiva delle strutture, compreso strutture in ferro, ai fini dell'adeguamento sismico di fabbricato esistente denominato Tondocenter sito in via Giglioli Valle a Reggio Emilia, per trasformazione d'uso da commercio all'ingrosso per attività da destinarsi a scuole di formazione professionale e relativi uffici, in riferimento alla normativa D.M. 14/01/2008 "Nuove Norme Tecniche per le Costruzioni" (capitolo 8.4.1) ed alla Circolare Ministeriale n°

617 del 02/02/2009 "Istruzioni per l'applicazione delle nuove norme tecniche per le costruzioni" di cui al D.M. 14/01/2008

Committente: Zapi S.p.a.

Anno di affidamento: 2010-2011

Importo lavori strutture: € 600.000,00

- Progettazione strutturale antisismica per costruzione di un fabbricato di servizio al "Parco Lavezza" ad Albinea (RE)

Committente: Comune di Albinea (RE)

Anno di affidamento: 2009-2010

Importo lavori strutture: € 150.000,00

- Progettazione strutturale e direzione lavori delle opere relative alla riqualificazione del Chiosco uso bar sito in via Venturi nel Comune di Bibbiano (RE)

Committente: Comune di Bibbiano/azienda privata

Anni 2010: progettazione

Anno 2011: direzione lavori, strutture e coordinamento sicurezza

Importo lavori: € 50.000,00

Anno 2011

- Esecuzione di verifiche sismiche in edifici strategici rilevanti ai fini del collasso ai sensi dell'O.P.C.M. n° 3274/2003 e dell'Art. 20 comma 5 della Legge n° 31/2008, di proprietà del Comune di Albinea delle seguenti scuole:

- Scuola Elementare e Media "A. Frank" in località Borzano, via L. Orsi, 50/A (Albinea RE)
- Scuola Elementare "R. Pezzani" e annessa palestra in Albinea, via Giotto, 2 (RE)
- Asilo Nido "L'Aquilone" in Albinea, via Vincenti (RE)
- Scuola Media "L. Ariosto" in Albinea, via Quasimodo, 2 (RE)

Committente: Comune di Albinea (RE)

Anno di affidamento: 2011

- Esecuzione di verifiche sismiche per le Scuole Materne di "Maria Immacolata" e "Aimone Landini" site in Comune di Bagnolo in Piano (RE), in conformità all'O.P.C.M. n° 3274 del 20/03/2003 ed alle N.T.C. del 14/01/2008

Committente: parrocchia di Bagnolo

Anno di affidamento: 2011

- Esecuzione verifiche sismiche di edificio esistente adibito ad uffici, sito in via Napoli a Reggio Emilia, in locazione all'Ufficio delle Dogane di Reggio Emilia in riferimento all'Ordinanza del Presidente del Consiglio dei Ministri n° 3274 del 20/03/2003

Committente: Zapi S.p.a.

Anno di affidamento: 2011

- Redazione di verifiche sismiche in edifici strategici o rilevanti al fine del collasso, per la Scuola Materna di "S. Stefano" sita nel Comune di Poviglio (RE), in conformità all'O.P.C.M. n° 3274/2003 ed alle N.T.C. del 14/01/2008 della scuola Materna Parrocchiale S. Stefano

Committente: parrocchia di Poviglio

Anno di affidamento: 2011

- Consolidamento strutturale scuola dell'infanzia XXV aprile sita in via cella all'Oldo a Reggio Emilia (RE)

Committente: Scuole e Nidi d'Infanzia del Comune di Reggio Emilia

Anno di affidamento: 2011

Importo lavori strutture: € 400.000,00

Anno 2012

- Consolidamento con miglioramento sismico e direzione lavori strutture dei locali di Ministero Pastorale della comunità parrocchiale Ognissanti - Cavazzoli (RE)

Committente: comunità parrocchiale Ognissanti, località Cavazzoli

Anno di affidamento: 2012

Importo lavori strutture: € 200.000,00

- Esecuzione verifiche sismiche ai sensi dell'Ordinanza del Presidente del Consiglio dei Ministri n° 3274 del 20/03/2003 e dell'Art. 20, comma 5, della Legge 31/2008

- Liceo scientifico "Aldo Moro" – Reggio Emilia
- Istituto superiore "Levi-Spallanzani" – Reggio Emilia
- Palazzo "S. Allende" – Prefettura di Corso Garibaldi – Reggio Emilia

Committente: Provincia di Reggio Emilia

Anno di affidamento: 2012

- Relazione di verifiche sismiche per edifici parrocchiali siti in Comune di Sant'Ilario d'Enza (RE), in conformità all'O.P.C.M. n°3274/2003 ed alle N.T.C. del 14/01/2008 dei seguenti edifici:

- Chiesa di "S.Eulalia Vergine Martire", Piazza IV Novembre, 14
- Scuola Elementare, Piazza IV Novembre, 12
- Scuola Media e Teatro, Piazza IV Novembre, 12
- Scuola Materna "San Giuseppe", via Stalingrado 2/b,
- Palestra, Piazza IV Novembre, 14
- Casa della Dottrina, Piazza IV Novembre, 13
- Casa del Cuore Immacolato, via Don Pasqualino Borghi

Committente: Parrocchia di S. Ilario

Anno di affidamento: 2012

- Progettazione esecutiva delle strutture, compreso strutture in ferro, delle opere ai fini del miglioramento sismico di fabbricato esistente Istituto scolastico ITI Nobili – Officine e Palestra Istituto Secchi sito in via Makallè a Reggio Emilia (superficie pari a circa 3968 m²)in riferimento alla normativa D.M. 14/01/2008 "Nuove Norme Tecniche per le Costruzioni" (capitolo 8.4.1) ed alla Circolare Ministeriale n° 617 del 02/02/2009 "Istruzioni per l'applicazione delle nuove norme tecniche per le costruzioni" di cui al D.M. 14/01/2008

Committente: società di servizi

Anno di affidamento: 2012

Importo lavori strutture: € 60.000,00

- Progettazione definitiva ed esecutiva strutturale antisismica inerente la realizzazione di edificio scolastico temporaneo (EST) indetta dal Presidente della Regione Emilia Romagna con ordinanza n° 07 del 05/07/2012, relativa alla Scuola Secondaria di 1° grado "G.Carducci" (lotto 6) realizzata in via Volta a Reggiolo (RE)

Committente: Coopsette Soc. Coop. – Regione Emilia Romagna

Anno di affidamento: 2012

Importo lavori strutture: € 500.000,00

- Progetto di messa in sicurezza e ripristino e miglioramento sismico di edificio esistente a seguito del D.L. 74/2012 convertito in legge 122 del 01/08/2012 relativa all'immobile sito in via Castelfidardo, 31 in Comune di Mirandola (MO)

Committente: privato

Anno di affidamento: 2012

Importo lavori strutture: € 300.000,00

- Redazione progetto strutturale e direzione lavori strutture per il miglioramento sismico di edifici esistenti adibiti ad uso industriale, siti in via Parma, 59 in Comune di Poviglio (RE), in riferimento all'Ordinanza del Presidente del Consiglio dei Ministri n° 3274 del 2003

Committente: Zapi S.p.a.

Anno di affidamento: 2012

Direzione lavori: 2015

Importo lavori strutture: € 300.000,00

Anno 2013

- Progettazione strutturale e direzione lavori strutture per miglioramento sismico edificio esistente in Concordia (MO)

Committente: privato

Anno 2013: progettazione

Importo lavori strutture: € 50.000,00

- Progetto di consolidamento, miglioramento sismico e successivo restauro, direzione lavori, assistenza al coordinamento sicurezza in fase di progettazione ed esecuzione della messa in sicurezza della torre campanara di Rolo, per mitigare le conseguenze degli eventi sismici del 20-29 maggio 2012

Committente: Comune di Rolo – studio tecnico

Anno di affidamento: 2013

Direzione lavori: 2015

Importo delle strutture: € 300.000,00

- Progettazione strutturale e direzione lavori strutture per la realizzazione della nuova piscina di Carpi (MO)

Committente: Aquanova Carpi S.r.l.

Anno 2013: progettazione esecutiva

Anni 2014-2015: direzione lavori

Importo lavori strutture: € 1.900.000,00

- Progetto strutturale e direzione lavori strutture per interventi locali antisismici chiesa parrocchiale di S. Matteo in località Cervarezza (RE)

Committente: parrocchia di S. Matteo in Cervarezza (RE)

Anno di affidamento: 2006-2013

Importo lavori strutture: € 200.000,00

- Progetto strutturale e direzione lavori strutture per interventi di miglioramento sismico al 60% (ordinanza 42 regione Emilia Romagna a seguito del sisma del 20-29 maggio 2012) della scuola dell'infanzia "S. Domenico Savio", sita in Villa Sesso (RE)

Committente: parrocchia di S. Maria Assunta di Villa Sesso (RE)

Anno di affidamento: 2013

Importo lavori strutture: € 350.000,00

- Progettazione strutturale antisismica per realizzazione di nuova palestra in comune di Bondeno (Fe) aggiudicata dal comitato ricostruzione sisma Emilia-Romagna su area con valenza paesaggistica soggetta a parere soprintendenza per i beni architettonici e paesaggistici per le provincia di Ravenna, Ferrara, Forlì-Cesena, Rimini

Committente: Regione Emilia Romagna – C.S.A. (Consorzio Servizi Appalti)

Anno di affidamento: 2013

Importo totale dell'opera: € 560.000,00

- Progetto di messa in sicurezza ed interventi sismici locali edificio sito in Corso Garibaldi al n° 20 a Reggio Emilia

Committente: privato

Anno di affidamento: 2013

Importo lavori strutture: € 80.000,00

- Progetto di miglioramento sismico a seguito degli interventi sismici di ripristino agibilità del fabbricato sito in via Matteotti, 379 a Forcello di San Possidonio (MO) a seguito del sisma del 20 e 29 maggio 2012

Committente: privato

Anno di affidamento: 2013

Importo lavori strutture: € 40.000,00

- Progetto strutturale antisismico relativo a miglioramento sismico di edificio in seguito agli eventi sismici del 20 e 29 maggio 2012 su edificio esistente sito in via Circondaria n° 363 in comune di San Felice sul Panaro (MO)

Committente: privato

Anno di affidamento: 2013

Importo lavori strutture: € 600.000,00

- Progetto strutturale e direzione lavori strutture per la messa in sicurezza dell'Oratorio di S. Antonio da Padova e S. Francesco d'Assisi a Gazzano di Villa Minozzo (RE)

Committente: parrocchia di Gazzano

Anno di affidamento: 2013

Importo lavori strutture: € 20.000,00

- Progettazione strutturale antisismica e direzione lavori strutturale relativa al ripristino danni a seguito del sisma del 20 e 29 maggio 2012 eseguiti presso l'edificio ad uso abitazione sito in via Mazzini, 37 a Concordia sul Secchia (MO)

Committente: privato

Anno di affidamento: 2013

Importo lavori strutture: € 75.000,00

- Progettazione strutturale antisismica dell'edificio di nuova costruzione in seguito alla demolizione di un fabbricato di servizio parzialmente crollato a seguito del sisma del 29

Maggio 2012 sito a Concordia sulla Secchia (MO) in via Taglio n°31 (accatastato al Foglio 25 mappale 234 del Catasto del Comune di Concordia sulla Secchia)

Committente: privato

Anno di affidamento: 2013

Importo lavori strutture: € 20.000,00

- Verifica sismico/statica edificio prefabbricato metallico ad uso spogliatoi sito all'interno del polo scolastico in via Makallè, 42124 Reggio Emilia (RE)

Committente: Provincia di Reggio Emilia (RE)

Anno di affidamento: 2013

- PALAZZO ALLENDE Corso Garibaldi 59 Reggio Emilia (Evento sismico 2012): progettazione strutturale esecutiva e direzione lavori strutture, contabilizzazione dei lavori e atti finali degli interventi di riparazione con rafforzamento locale – ripristino con miglioramento sismico ricompresi nel programma delle opere pubbliche e degli interventi di recupero dei beni culturali approvati dalla Regione Emilia Romagna con Delibera n. 1388 del 30/09/2013

Committente: Provincia di Reggio Emilia (RE)

Anno di affidamento: 2013

Importo lavori strutture: € 410.000,00

- Verifiche sismiche della Caserma dei Carabinieri di Anzola Emilia (lotto n° 8), di proprietà di RETE, di cui all' O.P.C.M. 20.03.2003 n. 3274, alla D.P.C.M. 12.10.2007 ed alla direttiva stato 09.02.2011 e loro successive modifiche e/o integrazioni.

Committente: R.E.T.E. (Reggio Emilia Terza Età)

Anno di affidamento: 2013

- Progetto strutturale e direzione lavori per il miglioramento sismico di edifici scolastici 2013 nel Comune di Fidenza (PR):

- Scuola Gianni Rodari, via Lonzo n° 13
- Scuola elementare De Amicis, via XXV Aprile n° 24
- Scuola elementare Collodi, via Evangelista Torricelli n° 8
- Centro di formazione professionale, via Gobetti n° 2
- Scuola secondaria di primo grado "Pietro Zani", via Gramsci n° 76

Committente: Comune di Fidenza (PR)

Anno di affidamento: 2013

Importo lavori strutture: € 120.000,00

- Progetto esecutivo e direzione lavori strutture relative all'intervento di rimozione delle carenze strutturali della stalla delle manze e del fienile di cui al programma operativo della misura 126 Azione 2 del PRSR Comune di Reggio Emilia

Committente: società agricola

Anno di affidamento: 2013

Importo lavori strutture: € 25.000,00

- Progetto strutturale e direzione lavori strutture per interventi di miglioramento sismico su n. 2 edifici esistenti, ai sensi dell'art. 3 comma 10 del D.L. 74/2012, con legge di conversione n. 122/2012 in via Fosdondo n. 71/A a Correggio (RE)

Committente: Silcompa S.p.a.

Anno di affidamento: 2013

Importo lavori strutture: € 380.000,00

- Progetto strutturale e direzione lavori strutture per ristrutturazione tramite demolizione e fedele ricostruzione di edificio rurale esistente in via Pianzano Casella nel Comune di Carpineti (RE)

Committente: privato

Anno di affidamento: 2013

Importo lavori strutture: € 150.000,00

- Interventi di miglioramento sismico realizzati in un edificio esistente nel comune di Rio Saliceto (RE) da eseguire in seguito ai danni provocati in conseguenza degli eventi sismici del 20 e 29 Maggio 2012

Committente: privato

Anno di affidamento: 2013

Importo lavori strutture: € 50.000,00

- Progettazione strutturale antisismica relativa all'ampliamento dell'asilo nido "l'Aquilone" nel Comune di Albinea (RE)

Anno di affidamento: 2013

Importo lavori strutture: € 100.000,00

- Progettazione strutturale antisismica della palestra PST del Comune di San Possidonio sita in via Focherini nel Comune di San Possidonio nella Provincia di Modena (MO)

Committente: società di costruzioni

Anno di affidamento: 2013

- Progettazione strutturale per realizzazione di fabbricati residenziali nel Pua Ta-49 in via Garagnani a Reggio Emilia (RE)

Committente: società di costruzioni

Anno di affidamento: 2013

Importo delle strutture: € 150.000,00

- Progettazione strutturale e miglioramento antisismico per demolizione e ricostruzione edificio esistente in Mirandola (MO)

Committente: privato

Anno di affidamento: 2013

Importo lavori: € 550.000

- Progettazione strutturale e miglioramento antisismico per consolidamento edificio esistente a San Felice sul Panaro (MO)

Committente: privato

Anno di affidamento: 2013

Importo lavori: € 600.000

- Progettazione strutturale direzione lavori coordinamento sicurezza in fase di progettazione ed esecuzione miglioramento sismico edificio esistente in Concordia (MO)

Committente: privato

Anno 2013: progettazione

Importo lavori: € 50.0000

- **Progettazione, direzione lavori e coordinamento sicurezza per la realizzazione di ristrutturazione - consolidamento edificio sito a Carpineti (RE)**

Committente: privato

Anno 2013: progettazione strutturale direzione dei lavori strutture

- **Progettazione strutturale, direzione lavori e coordinamento sicurezza in fase di progettazione ed esecuzione per la demolizione e ricostruzione di edificio di nuovo capannone a Ficarolo (RO)**

Committente: Borsari S.p.a.

Anno 2013-2014: progettazione strutturale e direzione dei lavori strutture

Importo lavori strutture: € 1.115.000

- **Progettazione preliminare, esecutiva, e coordinamento sicurezza in fase di progettazione ed esecuzione per lavori di manutenzione straordinaria per la riqualificazione dei locali posti al primo piano del padiglione H per la ricollocazione della mammografia e della fisica medica nell'ambito dell'Arcispedale S. Maria Nuova di Reggio Emilia (RE)**

Committente: Arcispedale Santa Maria Nuova

Anno 2013: progettazione strutturale, direzione dei lavori e coordinamento sicurezza

Importo lavori strutture: € 300.000,00

- **Progettazione esecutiva architettonica, strutturale e degli impianti meccanici ed elettrici per la realizzazione della palestra scolastica di Bondeno (FE)**

Committente: Comune di Bondeno / C.S.A.

Anno 2013: progettazione

Importo lavori strutture: € 330.000,00

Anno 2014

- **Progettazione strutturale ed esecutiva per miglioramento antisismico relativo interventi di riparazione locale presso Caserma dei Carabinieri (RE)**

Committente: Provincia di Reggio Emilia

Anno 2014: progettazione esecutiva

Anno 2016: direzione lavori

Importo lavori strutture: € 65.000,00

- **Progettazione strutturale ed esecutiva per miglioramento antisismico relativo interventi di riparazione locale presso Palazzo Magnani (RE)**

Committente: Provincia di Reggio Emilia

Anno 2014: progettazione esecutiva

Anno 2016: direzione lavori

Importo lavori strutture: € 50.000,00

- **Progettazione esecutiva strutturale per la realizzazione della palestra scolastica dell'Istituto "Galilei" di Mirandola (MO)**

Committente: studio tecnico

Anno 2014: progettazione strutturale

Importo lavori strutture: € 290.000,00

- **Progettazione strutturale ed esecutiva per miglioramento antisismico relativo consolidamento canonica della chiesa San Giacomo a Mirandola (MO)**

Committente: studio Professionale

Anno di affidamento: 2014
Importo lavori strutture: € 650.000,00

Anno 2016

- Progettazione esecutiva strutturale per la realizzazione di un nuovo impianto natatorio, per lavori di manutenzione, miglioria/ampliamento del centro sportivo comunale e gestione dell'intero complesso, sito nel Comune di Carugate (MI)

Committente: studio tecnico

Anno 2016: progettazione strutturale

Importo lavori strutture: € 1.200.000,00

COORDINAMENTO SICUREZZA

Anno 2000

- **Coordinamento sicurezza in fase di esecuzione e direzione lavori strutture per interventi di adeguamento normativo di complesso scolastico Pieve 2 di via J. F. Kennedy (Reggio Emilia)**

Committente: Comune di Reggio Emilia

Anno 2000: direzione lavori e coordinamento sicurezza in fase di esecuzione

Importo lavori strutture: € 165.000,00

Anno 2001

- **Redazione piano di sicurezza per costruzione di n°3 villette in comune di Vezzano (RE)**

Committente: UNIECO S.c.r.l. (RE)

Anno di realizzazione 2001

Importo lavori: € 520.000,00

- **Coordinamento sicurezza in fase di esecuzione e direzione lavori strutture per opere edili ed impiantistiche edificio sito in Via Agnoletti a Reggio Emilia**

Committente: REALCO S.c.r.l. (RE)

Anni di realizzazione 2001

Importo lavori: € 780.000,00

- **Coordinamento sicurezza in fase di progettazione e direzione lavori strutture per opere edili ed impiantistiche edificio sito in Cadelbosco Sopra (RE)**

Committente: privato

Anni di realizzazione 2001

Importo lavori: € 360.000,00

- **Coordinamento sicurezza in fase di esecuzione e direzione lavori strutture per opere edili ed impiantistiche edificio sito in Cadelbosco Sopra (RE)**

Committente: privato

Anni di realizzazione 2001/2002.

Importo lavori: € 415.000,00

- **Coordinamento sicurezza in fase di progettazione edificio sito in Via Boastra località Boastra di Carpineti (RE)**

Committente: privato

Anni di realizzazione 2001

Importo lavori: € 80.000,00

- **Coordinamento sicurezza in fase di esecuzione per opere edili ed impiantistiche Stadio Mirabello sito a Reggio Emilia**

Committente: Comune di Reggio Emilia

Anni di realizzazione 2001-2002

Importo lavori: € 100.000,00

- Coordinamento sicurezza in fase di progettazione ed esecuzione per opere edili ed impiantistiche edificio sito in Via Farini a Reggio Emilia denominato "Palazzo Ancini"

Committente: R.E.T.E. Reggio Emilia Terza Età

Anni di realizzazione 2001-2002

Importo lavori: € 420.000,00

- Coordinamento sicurezza in fase di progettazione ed esecuzione e direzione lavori strutture per opere edili ed impiantistiche edificio denominato Canonica della Chiesa S. Ambrogio sita in Rivalta di Reggio Emilia

Committente: Parrocchia S. Ambrogio (Rivalta di Reggio Emilia)

Anni di realizzazione 2001-2002

Importo lavori: € 100.000,00

- Coordinamento sicurezza in fase di progettazione ed esecuzione per opere edili Cimitero di Sesso sito a Sesso in Reggio Emilia

Committente: Comune di Reggio Emilia

Anni di realizzazione 2001-2002

Importo lavori: € 50.000,00

- Coordinamento sicurezza in fase di progettazione ed esecuzione e direzione lavori strutture per opere edili Cimitero di S. Prospero sito a Reggio Emilia

Committente: Comune di Reggio Emilia

Anni di realizzazione 2001-2002

Importo lavori: € 155.000,00

Anno 2002

- Coordinamento sicurezza in fase di progettazione ed esecuzione per opere di adeguamento normativo ed ampliamento Area Sportiva sita nel Comune di Casina località Capoluogo (RE)

Committente: Comune di Casina

Anni di realizzazione 2002

Importo lavori: € 310.000,00

- Coordinamento sicurezza per opere di manutenzione straordinaria con demolizioni dello Stadio Mirabello sito nel Comune di Reggio Emilia

Committente: Comune di Reggio Emilia

Anni di realizzazione 2002-2003

Importo lavori: € 200.000,00

- Coordinamento sicurezza inerente esecuzione Pista Ciclabile S. Maurizio città sita nel Comune di Reggio Emilia

Committente: Comune di Reggio Emilia

Anni di progettazione 2002

Anni di realizzazione 2002-2003

Importo lavori: € 750.000,00

Anno 2003

- *Coordinamento sicurezza inerente rifacimento della pavimentazione stradale nel Comune di Nonantola (MO)*

Committente: studio professionale

Anni di progettazione 2003

Anni di realizzazione 2003-2004

Importo lavori: € 650.000,00

Anno 2004

- *Coordinamento sicurezza inerente lavori di ampliamento Cimitero di S. Bartolomeo (RE)*

Committente: Comune di Reggio Emilia

Anno 2004: coordinamento sicurezza

Importo lavori: € 250.000,00

- *Coordinamento sicurezza in fase di progettazione ed esecuzione delle opere relative alla realizzazione di edificio commerciale ed edificio residenziale all'interno del piano particolareggiato "Ex Cantine Pignagnoli" sito in via Repubblica/via Asioli a Correggio (RE).*

Committente: Romenea Immobiliare

Anno 2003-2004: progettazione

Anni 2004-2008: direzione lavori e coordinamento sicurezza

Importo lavori: € 505.000,00

- *Coordinamento sicurezza in fase di progettazione ed esecuzione dei lavori inerenti la realizzazione di edificio residenziale di tre unità abitative sito a Rivalta di Reggio Emilia*

Committente: società di costruzioni

Anno 2003: progettazione architettonica

Anno 2004: progettazione strutturale

Anni 2004-2005: direzione lavori e coordinamento sicurezza

Importo lavori: € 505.000,00

- *Coordinamento della sicurezza in fase di progettazione ed esecuzione dei lavori di adeguamento funzionale e normativo del Centro Sportivo "Reverberi" sito in via Assalini a Reggio Emilia*

Committente: Comune di Reggio Emilia

Anno 2004: progettazione

Anni 2004: realizzazione e direzione lavori

Importo lavori: € 370.000,00

Anno 2005

- *Coordinamento sicurezza inerenti la progettazione di due edifici residenziali in un'area sita nel comune di Casina individuata come Lotto 1 all'interno del P.P.4*

Committente: società di costruzioni

Anno 2004-2005: progettazione

Anni 2005-2006: direzione lavori e coordinamento sicurezza

Importo lavori: € 800.000,00

- *Coordinamento sicurezza inerenti la ristrutturazione con incremento di superficie utile di edificio esistente all'interno della Ditta Silcompa, sita a Correggio (RE)*

Committente: Silcompa S.p.a.

Anno 2004-2005: progettazione
Anni 2005-2007: direzione lavori e coordinamento sicurezza

- Coordinamento sicurezza in fase di esecuzione delle opere di realizzazione di passerelle pedonali sul Rio Acque Chiare nel Comune di Reggio Emilia

Committente: Comune di Reggio Emilia

Anno 2003: progettazione

Anno 2005 realizzazione e direzione lavori

Importo lavori: € 70.000,00

- Coordinamento sicurezza inerente installazione di ascensore per il superamento delle barriere architettoniche

Committente: Scuole e Nidi d'Infanzia (Istituzione del Comune di Reggio Emilia)

Anno 2005: progettazione strutturale

Anni 2005: realizzazione e coordinamento sicurezza

Importo lavori strutture: € 100.000,00

- Coordinamento sicurezza in fase di progettazione ed esecuzione delle opere di installazione di un ascensore nell'immobile Ex-Gil in Viale Magenta a Reggio Emilia

Committente: Scuole e Nidi d'Infanzia (Istituzione del Comune di Reggio Emilia)

Anno 2005: progettazione strutturale

Anno 2005: direzione lavori e coordinamento sicurezza

Importo lavori: € 90.000,00

- Coordinamento sicurezza inerenti la ristrutturazione di edificio residenziale sito a Reggio Emilia in Località Gavassa

Committente: privato

Anno 2005-2006: progettazione architettonica e progettazione strutturale

Anno 2007: direzione lavori e coordinamento sicurezza

Importo lavori: € 300.000,00

- Coordinamento sicurezza in fase di esecuzione delle opere relative al 1° Lotto inerente la realizzazione di parcheggio interrato sito in Correggio (RE), come da incarico conferito con Determinazione Dirigenziale n° 516/2004 del 23/11/2004

Committente: Comune di Correggio (RE)

Anno 2005-2006: coordinamento sicurezza

Importo lavori: € 400.000,00

- Coordinamento sicurezza in fase di esecuzione delle opere relative al 2° Lotto inerente la realizzazione di parcheggio interrato sito in Correggio (RE), come da incarico conferito con Determinazione Dirigenziale n° 339/2005 del 20/07/2005

Committente: Comune di Correggio (RE)

Anno 2005-2006: coordinamento sicurezza

Importo lavori: € 740.000,00

- Coordinamento sicurezza in fase di progettazione ed esecuzione delle opere di ristrutturazione scuola elementare "R. Pezzani" sita nel comune di Albinea (RE)

Committente: Comune di Albinea

Anno 2004-2005: progettazione esecutiva

Anno 2005: direzione lavori e coordinamento sicurezza

Importo lavori: € 550.000,00

- Coordinamento sicurezza inerenti la ristrutturazione ed ampliamento di fabbricato residenziale sito a Rivalta di Reggio Emilia

Committente: privato

Anno 2004: progettazione architettonica

Anni 2005-2006: direzione lavori e coordinamento sicurezza

Importo lavori: € 60.000,00

- Coordinamento sicurezza inerenti la ristrutturazione e ampliamento di edificio da adibire a civile abitazione sito in Località Leguigno - Casina (RE)

Committente: privato

Anno 2004: progettazione architettonica

Anni 2005-2006: direzione lavori e coordinamento sicurezza

Importo lavori: € 300.000,00

- Coordinamento sicurezza inerenti la ristrutturazione e ampliamento di edificio da adibire a civile abitazione sito in Località Leguigno - Casina (RE)

Committente: privato

Anno 2004: progettazione architettonica

Anni 2005-2006: direzione lavori e coordinamento sicurezza

Importo lavori: € 150.000,00

Anno 2006

- Coordinamento sicurezza di edifici residenziali denominato "Casa Padronale" sito a S. Vittoria di Gualtieri (RE)

Committente: società di costruzioni

Anno 2006-2007: progettazione

Anno 2007-2008: realizzazione

Importo lavori: € 400.000,00

- Coordinamento Sicurezza inerente le opere di realizzazione del Centro unificato provinciale per la Protezione Civile ed area di ammassamento in via del Chionso a Reggio Emilia

Committente: Comune di Reggio Emilia

Anno 2006: progettazione

Anni 2006-2008: direzione lavori strutture e coordinamento sicurezza

Importo lavori: € 500.000,00

- Coordinamento sicurezza in fase di progettazione per la realizzazione di passerella ciclo-pedonale sul torrente Crostolo sito nel Comune di Reggio Emilia

Committente: Comune di Reggio Emilia

Anno 2003: progettazione

Anno 2006: direzione lavori e coordinamento sicurezza

Importo lavori: € 410.000,00

- Progettazione definitiva ed esecutiva e coordinamento sicurezza in fase di progettazione relativi ai lavori per la costruzione di una rotatoria in prossimità dell'intersezione fra la Ex S.S. 63 e via Berlinguer in Località S. Vittoria di Gualtieri (RE)

Committente: Comune di Gualtieri (RE)

Anno 2006-2008: progettazione
Importo lavori: € 180.000,00

- Coordinatore per la progettazione delle opere strutturali dell'intervento di riorganizzazione funzionale scuole superiori di Reggio Emilia – adeguamento funzionale area scolastica di via F.lli Rosselli – 3° Lotto, come da ordine n° 57/2006 del 13/06/2006 protocollo n° 35104/1/2006

Committente: Provincia di Reggio Emilia
Anno 2006-2008: progettazione, coordinamento sicurezza
Importo lavori: € 1.550.000,00

- Coordinamento sicurezza in fase di progettazione ed esecuzione dei lavori inerenti la realizzazione di ampliamento della Scuola Materna Parrocchiale sito in via della Repubblica a Rivalta di Reggio Emilia

Committente: Parrocchia S. Ambrogio di Rivalta (RE)
Anno 2006-2008: progettazione
Importo lavori: € 600.000,00

- Coordinamento sicurezza di edifici residenziali in via Formentini a Reggio Emilia

Committente: Azienda Agricola Gavassa S.S. di Borsari Emer & C.
Anno 2006-2007: progettazione
Importo lavori: € 220.000,00

Anno 2007

- Coordinamento sicurezza in fase di progettazione ed esecuzione delle opere di realizzazione di opere fognarie a servizio dei comparti produttivi Ap-4, Ap-6, Ap-7, Ap-8. Ap-21 in Località Gavassa di Reggio Emilia

Committente: Transcoop Soc. Coop. in qualità di committente capogruppo
Anno 2006-2007: progettazione
Anno 2007-2010: direzione lavori e coordinamento sicurezza
Importo lavori: € 820.000,00

- Coordinamento sicurezza in fase di progettazione ed esecuzione delle opere relative alla costruzione di nuova stalla in via Garavaldi a Reggio Emilia

Committente: società agricola
Anno 2006-2007: progettazione architettonica
Anno 2007-2008: direzione lavori e coordinamento sicurezza
Importo lavori: € 100.000,00

- Coordinamento sicurezza di edifici residenziali denominato "Casa Padronale" sito a S. Vittoria di Gualtieri (RE)

Committente: società di costruzioni
Anno 2006-2007: progettazione
Anno 2007-2008: direzione lavori e coordinamento sicurezza

- Coordinamento sicurezza inerente la realizzazione barriere antirumore in via Cisalpina a Reggio Emilia

Committente: Comune di Reggio Emilia
Anno 2005-2006: progettazione
Anno 2007-2008: direzione lavori e coordinamento sicurezza

Importo lavori: € 550.000,00

- Coordinamento sicurezza in fase di progettazione ed esecuzione delle opere per la realizzazione di pista ciclo-pedonale in via Campioli – via Ferravilla a Reggio Emilia

Committente: Comune di Reggio Emilia

Anno 2003: progettazione

Anno 2007: direzione lavori e coordinamento sicurezza

Importo lavori: € 220.000,00

- Coordinamento sicurezza della ristrutturazione della Scuola Materna S. Pellegrino sita a Reggio Emilia

Committente: Scuole e Nidi d'Infanzia (Istituzione del Comune di Reggio Emilia)

Anno 2007: progettazione strutturale

Anni 2007/2008: direzione lavori e coordinamento sicurezza

Importo lavori: € 400.000,00

- Coordinamento sicurezza in fase di progettazione ed esecuzione delle opere di manutenzione straordinaria della scuola dell'infanzia Belvedere via Martiri della Bettola n°51 (RE)- primo e secondo stralcio

Committente: Scuole e Nidi d'Infanzia (Istituzione del Comune di Reggio Emilia)

Anno 2007: progettazione strutturale, direzione lavori strutture ed impianti elettrici, coordinamento sicurezza

Importo lavori: € 200.000,00

- Coordinamento sicurezza inerenti la realizzazione di tettoia aperta all'interno dello stabilimento sito a Villa Poma (MN) in via Roma Sud

Committente: Borsari S.p.a.

Anno 2006: progettazione

Anni 2007-2008: direzione lavori e coordinamento sicurezza

Importo lavori: € 300.000,00

- Progettazione esecutiva, Direzione Lavori e Coordinamento Sicurezza inerente la realizzazione del nuovo scalo ferroviario Borsari collegato allo scalo merci della stazione di Poggio Rusco, comprensivo di:

- Progetto per ottenimento autorizzazioni RFI

- Progetto esecutivo per realizzazione dell'opera

- Direzione lavori e Coordinamento Sicurezza

Committente: Gruppo Borsari S.p.a.

Anno 2006-2007: progettazione

Anno 2007-2008: coordinamento sicurezza

Importo lavori: € 2.000.000,00

- Coordinamento sicurezza inerenti a edifici residenziali in un'area sita in via Prati a Correggio (RE)

Committente: società immobiliare

Anno 2005-2006: progettazione architettonica

Anno 2007: progettazione strutturale

Anni: 2007-2010: direzione lavori e coordinamento sicurezza

Importo lavori: € 1.200.000,00

- Coordinamento sicurezza inerenti la ristrutturazione di edificio residenziale sito a Reggio Emilia in Località Gavassa

Committente: privato

Anno 2005-2006: progettazione architettonica e progettazione strutturale

Anno 2007: direzione lavori e coordinamento sicurezza

Importo lavori: € 300.000,00

- Coordinamento sicurezza in fase di progettazione ed esecuzione dei lavori di realizzazione di una nuova tribuna e servizi di pertinenza presso l'impianto sportivo di rugby sito in via Assalini nel Comune di Reggio Emilia

Committente: Comune di Reggio Emilia

Anno 2004: progettazione

Anno 2007: direzione lavori e coordinamento sicurezza

Importo lavori: € 550.000,00

Anno 2008

- Coordinamento sicurezza relative a rinnovamento e allungamento del modulo della stazione ferroviaria di Casalgrande

Committente: F.E.R. Ferrovie Emilia Romagna

Anno 2008-2009: direzione lavori e coordinamento sicurezza

Importo lavori: € 2.400.000,00

- Coordinamento sicurezza in fase di esecuzione inerente la realizzazione del nuovo Fascio Binari Ovest dello scalo ferroviario di Dinazzano

Committente: F.E.R. Ferrovie Emilia Romagna

Anno 2008-2009: direzione lavori e coordinamento sicurezza

Importo lavori: € 2.200.000,00

- Coordinamento sicurezza in fase di progettazione relativo alla realizzazione di un impianto natatorio polivalente in via Ippolito Nievo a Sassuolo (MO)

Committente: Coopsette Soc. Coop.

Anni 2008-2009: progettazione

Importo lavori: € 6.100.000,00

- Coordinamento sicurezza in fase di progettazione ed esecuzione inerenti le opere di realizzazione di nuova scuola dell'Infanzia in via Caravaggio a Reggio Emilia

Committente: Scuole e Nidi d'Infanzia (Istituzione del Comune di Reggio Emilia)

Anno 2008: progettazione strutturale

Anno 2008-2009: direzione lavori strutture e coordinamento sicurezza

Importo lavori: € 1.100.000,00

- Coordinamento sicurezza delle opere di urbanizzazione dell'area sita in via Franzini a Reggio Emilia

Committente: società di costruzioni

Anno 2008: progettazione, direzione dei lavori e coordinamento sicurezza

Importo lavori: € 100.000,00

- Coordinamento sicurezza relativi a ristrutturazione di negozio sito in Piazza Prampolini nel centro storico di Reggio Emilia

Committente: società immobiliare

Anno 2008: progettazione architettonica, direzione lavori e coordinamento sicurezza

Importo lavori: € 60.000,00

- *Coordinamento Sicurezza di edificio commerciale sito in Casina (RE) e delle relative opere di urbanizzazione*

Committente: società di costruzioni

Anno 2007: progettazione architettonica e strutturale

Anno 2008: direzione lavori e coordinamento sicurezza

Importo lavori: € 900.000,00

- *Coordinamento sicurezza in fase di progettazione ed esecuzione delle opere, e progettazione definitiva finalizzata all'ottenimento del parere della Soprintendenza per i Beni Architettonici e Paesaggistici per le provincie di Bologna, Modena e Reggio Emilia, relativamente al consolidamento statico della Chiesa Parrocchiale di Roncolo, come da incarico firmato in data 11/11/2008*

Committente: Parrocchia di San Giorgio Martire, sita a Roncolo di Quattro Castella (RE)

Anno 2008-2011: progettazione e realizzazione

Importo lavori: € 350.000,00

- *Coordinamento Sicurezza inerente la realizzazione del nuovo scalo ferroviario Borsari collegato allo scalo merci della stazione di Poggio Rusco, comprensivo di:*

- ***Progetto per ottenimento autorizzazioni RFI***
- ***Progetto esecutivo per realizzazione dell'opera***
- ***Direzione lavori e Coordinamento Sicurezza***

Committente: Gruppo Borsari S.p.a.

Anno 2006-2007: progettazione

Realizzazione: 2008-2011

- *Coordinamento sicurezza della ristrutturazione della Scuola Materna S. Pellegrino sita a Reggio Emilia*

Committente: Scuole e Nidi d'Infanzia (Istituzione del Comune di Reggio Emilia)

Anno 2007: Progettazione strutturale

Anno 2008: direzione lavori e coordinamento sicurezza

Importo lavori: € 400.000,00

- *Coordinamento sicurezza in fase di progettazione ed esecuzione delle opere per la realizzazione di nuovo edificio residenziale sito in Casina (RE)*

Committente: società di costruzioni

Anno 2007: progettazione

Anni 2008-2009: direzione lavori e coordinamento sicurezza

Importo lavori: € 800.000,00

- *Coordinamento sicurezza in fase di progettazione ed esecuzione delle opere per la realizzazione di nuovo edificio residenziale composto da sei unità abitative con relative autorimesse interrato, su lotto esistente sito in via Disraeli a Reggio Emilia*

Committente: privati

Anno 2008-2009: progettazione

Importo lavori: € 850.000,00

- **Coordinamento sicurezza in fase di progettazione ed esecuzione delle opere per la realizzazione di nuovo edificio residenziale e recupero di fabbricato esistente ad uso commerciale in Località S.Rigo di Reggio Emilia in via O. Ruozi n° 6**

Committente: privato

Anni 2008-2009: progettazione

Importo lavori: € 400.000,00

- **Coordinamento sicurezza in fase di progettazione ed esecuzione delle opere di realizzazione di nuovi silos per lo stoccaggio di alcool in via Fosdondo n° 71/A a Correggio (RE)**

Committente: Silcompa S.p.a.

Anni 2008-2009: progettazione

Importo lavori: € 800.000,00

Anno 2009

- **Coordinamento sicurezza in fase di progettazione relative alla realizzazione di sottopasso ciclopedonale in via Cavallotti a Reggio Emilia**

Committente: F.E.R. Ferrovie Emilia Romagna S.r.l.

Anno 2009: progettazione strutturale

Importo lavori strutture: € 300.000,00

- **Coordinamento sicurezza inerente realizzazione di edificio residenziale in via Formentini in Località Gavassa di Reggio Emilia**

Committente: Azienda Agricola Gavassa

Anno 2006: progettazione architettonica e strutturale

Anni 2009-2011: direzione lavori e coordinamento sicurezza

Importo lavori: € 220.000,00

- **Coordinamento sicurezza in fase di progettazione ed esecuzione delle opere relative a consolidamento strutturale e ripristino danni dovuti al sisma del 23/12/2008 della Torre campanaria del Castello di Sarzano nel Comune di Casina (RE)**

Committente: Comune di Casina (RE)

Anno 2009: coordinamento sicurezza

Importo lavori: € 80.000,00

- **Coordinamento sicurezza in fase di progettazione ed esecuzione delle opere per la realizzazione di nuovo capannone uso deposito merci all'interno dello scalo di Dinazzano (RE)**

Committente: F.E.R. Ferrovie Emilia Romagna

Anni 2008-2009: progettazione

Anno 2009: direzione lavori e coordinamento sicurezza

Importo lavori: € 3.850.000,00

- **Coordinamento sicurezza in fase di esecuzione delle opere relative all'installazione di barriere stradali di sicurezza sul cavalcavia ferroviario della Tangenziale Nord nel Comune di Reggio Emilia**

Committente: Comune di Reggio Emilia

Anno 2009: coordinamento sicurezza

Importo lavori: € 80.000,00

- Coordinamento sicurezza in fase di progettazione ed esecuzione delle opere di ampliamento della Latteria Sociale in Località San Bartolomeo (RE)

Committente: Latteria sociale

Anno 2009: progettazione

Importo lavori: € 850.000,00

- Coordinamento sicurezza in fase di progettazione ed esecuzione delle opere per la realizzazione di nuovi edifici residenziali nel Lotto 89 sito in Casina (RE)

Committente: società immobiliari

Anni 2007-2008: progettazione

Anno 2009: direzione lavori e coordinamento sicurezza

Importo lavori: € 1.200.000,00

- Coordinamento sicurezza in fase di progettazione ed esecuzione delle opere relative alla riparazione e miglioramento sismico della Chiesa Parrocchiale di S. Giorgio Martire in Località Roncolo di Quattro Castella (RE) – Interventi urgenti diretti a fronteggiare i danni conseguenti alla crisi sismica che ha colpito il territorio delle province di Parma, Reggio Emilia e Modena il giorno 23/12/2008 – Ordinanza del Presidente del Consiglio dei Ministri n° 3744 del 18/02/2009 – Pratica Regione Emilia Romagna P.G. n° 2010/0268085 del 02/11/2010.

Committente: Parrocchia di San Giorgio Martire sita a Roncolo di Quattro Castella (RE)

Anno 2009-2011: progettazione e realizzazione

Importo lavori: € 120.000,00

Anno 2010

- Coordinamento sicurezza in fase di progettazione ed esecuzione delle opere di manutenzione straordinaria di edificio residenziale sito in via Palestro a Reggio Emilia

Committente: società di costruzioni

Anni 2009: progettazione

Anno 2010: direzione lavori e coordinamento sicurezza

Importo lavori: € 200.000,00

- Coordinamento sicurezza in fase di progettazione ed esecuzione delle opere di modifica di binari ferroviari in via Bassa dei Sassi n° 7 nel comune di Bologna presso la ditta Cometal al fine di conseguire la riattivazione del raccordo Cometal – Stazione FER Roveri in comune di Bologna

Committente: Italmetalli S.r.l.

Anno 2009-2010: Progettazione

Anno 2010: direzione lavori e coordinamento sicurezza

Importo lavori: € 400.000,00

- Coordinamento sicurezza in fase di progettazione ed esecuzione delle opere relative alla ristrutturazione tramite demolizione e fedele ricostruzione di edificio residenziale sito in via Villani a Reggio Emilia

Committente: privato

Anni 2009-2010: progettazione architettonica e strutturale

Anno 2010-2011: direzione dei lavori e coordinamento sicurezza

Importo lavori: € 400.000,00

- **Coordinamento sicurezza in fase di progettazione ed esecuzione delle opere relative all'intervento di consolidamento strutturale e recupero delle mura del Castello di Sarzano nel Comune di Casina (RE)**

Committente: Comune di Casina (RE)
Anno 2010-2011: coordinamento sicurezza
Importo lavori: € 100.000,00

- **Coordinamento sicurezza in fase di progettazione ed esecuzione delle opere di modifica di binari ferroviari in via Bassa dei Sassi n° 7 nel comune di Bologna presso la ditta Cometal al fine di conseguire la riattivazione del raccordo Cometal – Stazione FER Roveri in comune di Bologna**

Committente: Italmetalli S.r.l.
Anno 2009-2010: Progettazione
Anno 2010: direzione lavori e coordinamento sicurezza
Importo lavori: € 400.000,00

Anno 2011

- **Coordinamento sicurezza in fase di progettazione ed esecuzione delle opere per la ristrutturazione di porzione di edificio sito a Reggio Emilia in via Gattalupa per il recupero ad uso abitativo di ex stalla/fienile**

Committente: privato
Anni 2009-2011: direzione lavori e coordinamento sicurezza
Importo lavori: € 400.000,00

- **Coordinamento sicurezza relativamente al piano particolareggiato Ta-49 sito a Reggio Emilia**

Committente: società di costruzioni
Anno 2011: coordinamento sicurezza
Importo lavori: € 1.000.000,00

- **Coordinamento sicurezza delle opere relative alla ristrutturazione di fabbricato esistente denominato TONDOCENTER sito in via Giglioli Valle a Reggio Emilia**

Committente: ZAPI S.p.a.
Anni 2011: progettazione strutturale
Anno 2011: direzione lavori strutture e coordinamento sicurezza
Importo lavori: € 3.000.000,00

- **Coordinamento sicurezza delle opere relative alla riqualificazione del Chiosco uso bar sito in via Venturi nel Comune di Bibbiano (RE)**

Committente: privato
Anni 2010: progettazione
Anno 2011: direzione lavori strutture e coordinamento sicurezza
Importo lavori: € 90.000,00

- **Coordinamento sicurezza in fase di progettazione ed esecuzione delle opere relative alla realizzazione di nuova rotatoria nel Comune di Casina (RE)**

Committente: Comune di Casina
Anno 2011: coordinamento sicurezza
Importo lavori: € 100.000,00

- Coordinamento sicurezza in fase di progettazione ed esecuzione delle opere relative alla ristrutturazione di edificio (E0618) esistente per realizzazione di n. 4 nuove aule scolastiche in via Makallè a Reggio Emilia

Committente: Manutencoop Facility Management S.p.a.

Anno 2011: coordinamento sicurezza

Importo lavori: € 100.000,00

- Coordinamento sicurezza in fase di progettazione ed esecuzione delle opere relative alla realizzazione di n° 6 silos a servizio dello stabilimento della Ditta Borsari, sita in via Roma Sud in Località Villa Poma (MN)

Committente: Borsari S.p.a.

Anno 2010: progettazione

Anno 2011: direzione lavori e coordinamento sicurezza

Importo lavori: € 3.000.000,00

- Coordinamento sicurezza inerenti la realizzazione di tettoia per carico/scarico merci all'interno del nuovo raccordo ferroviario Gruppo Borsari collegato allo scalo merci dello scalo merci della stazione di Poggio Rusco

Committente: Borsari S.p.a.

Anno 2010: progettazione

Anni 2011: direzione lavori e coordinamento sicurezza

Importo lavori: € 1.000.000,00

- Coordinamento sicurezza in fase di progettazione ed esecuzione delle opere relative alla ristrutturazione di edificio sito in via Borsea in Località Borsea di San Polo d'Enza (RE)

Committente: privato

Anni 2011: progettazione architettonica e strutturale

Anno 2011: direzione dei lavori e coordinamento sicurezza

Importo lavori: € 60.000,00

Anno 2012

- Coordinamento sicurezza in fase di progettazione ed esecuzione delle opere inerenti i servizi manutentivi per la gestione immobiliare del patrimonio provinciale per il quinquennio 2012-2016

Committente: società di servizi

Anno 2012: coordinamento sicurezza

Importo lavori annuo: € 600.000,00

- Coordinamento sicurezza in fase di progettazione ed esecuzione dei lavori di realizzazione di magazzini industriali 11.2-11.3-11.4 e relative infrastrutture (fognatura, gas, acqua, antincendio, energia elettrica, telefonia, trasmissione dati) all'interno del comparto 11 per conto dell'interporto Bologna S.p.A. sito nel Comune di Bentivoglio (BO)

Committente: società di costruzioni

Anno 2012: coordinamento sicurezza

Importo lavori: € 10.200.000,00

- Coordinamento sicurezza in fase di progettazione ed esecuzione dei lavori di ampliamento di capannone industriale di via Raffaello in Località Mancasale di Reggio Emilia, e delle reti

tecnologiche (fognatura, energia elettrica, gas, acqua, telefonia, trasmissione dati) dell'intero stabilimento

Committente: Franzini Annibale S.p.A.

Anni 2009-2012: coordinamento sicurezza

Importo lavori: € 2.300.000,00

- Coordinamento sicurezza in fase di progettazione ed esecuzione dei lavori di realizzazione di impianto di biogas in assetto cogenerativo di potenza pari a 999 Kw in via Mislè a Nonantola (MO)

Committente: Società Agricola

Anni 2011-2012: progettazione

Anni 2012: direzione lavori e coordinamento sicurezza

Importo lavori: € 4.000.000,00

- Coordinamento sicurezza per la realizzazione di costruzione di edificio residenziale sito a Rivalta (RE)

Committente: privato

Anno 2012: progettazione strutturale direzione dei lavori e coordinamento sicurezza

Importo lavori: € 350.000

- Coordinamento sicurezza per la realizzazione di nuovi uffici della ditta Lamborghini S.p.a.

Committente: Lamborghini S.p.a.

Anno 2012: progettazione strutturale, direzione dei lavori e coordinamento sicurezza

- Coordinamento sicurezza per la realizzazione di ristrutturazione Farmacia sita a Casina (RE)

Committente: privato

Anno 2012: progettazione strutturale, direzione dei lavori e coordinamento sicurezza

Importo lavori: € 150.000,00

- Coordinamento della sicurezza in fase di progettazione ed esecuzione delle opere relative al albergo di Parma

Committente: Zapi spa

Anno 2012: progettazione esecutiva

Importo lavori: € 6.000.000,00

Anno 2013

- Coordinamento sicurezza in fase di progettazione ed esecuzione per la demolizione e ricostruzione di edificio di nuovo capannone a Ficarolo (RO)

Committente: Borsari S.p.a.

Anno 2013: progettazione strutturale, direzione dei lavori e coordinamento sicurezza

Superficie di progetto: € 1.250.000,00

- Coordinamento sicurezza in fase di progettazione ed esecuzione per lavori di manutenzione straordinaria per la riqualificazione dei locali posti al primo piano del padiglione H per la ricollocazione della mammografia e della fisica medica nell'ambito dell'Arcispedale S. Maria Nuova di Reggio Emilia (RE)

Committente: Arcispedale Santa Maria Nuova

Anno 2013: progettazione strutturale, direzione dei lavori e coordinamento sicurezza

Importo lavori: € 915.000,00

- Coordinamento sicurezza in fase di progettazione delle opere inerente il progetto di ampliamento binari presso lo Scalo di Dinazzano (RE)

Committente: F.E.R. Ferrovie Emilia Romagna

Anno 2013: progettazione

Importo lavori: € 1.250.000,00

- Coordinamento sicurezza per la realizzazione di ristrutturazione di Villa unifamiliare sita a Reggio Emilia

Committente: privato

Anno 2013: progettazione strutturale direzione dei lavori e coordinamento sicurezza

Importo lavori: € 250.000,00

Anno 2014

Coordinamento sicurezza – lavori di rafforzamento locale miglioramento sismico, restauro della chiesa di san Pietro Apostolo con Canonica e campanile a Rubbiara di Nonantola (MO)

Committente: Curia Vescovile

Anno 2014: progettazione preliminare

- Coordinamento della sicurezza in fase di progettazione ed esecuzione per rifacimento uffici sede Reggiana Riduttori

Committente: Reggiana Riduttori S.r.l.

Anno 2014-2015: progettazione

Anno 2015: direzione lavori

Importo lavori: € 150.000,00

COLLAUDI

Anno 2001

- Collaudo strutturale e tecnico amministrativo del cimitero urbano del comune di Correggio (RE)

Committente: Comune di Correggio

Anno 2004: redazione di collaudo tecnico-amministrativo e collaudo strutturale

Importo lavori strutture: € 2.000.000,00

Collaudatore: Ing. Paolo Guidetti

- Collaudo strutturale e tecnico amministrativo del cimitero frazionale di Fazzano sito nel comune di Correggio (RE)

Committente: Comune di Correggio

Anno 2004: redazione di collaudo tecnico-amministrativo e collaudo strutturale

Importo lavori strutture: € 125.000,00

Collaudatore: Ing. Paolo Guidetti

- Collaudo strutturale e tecnico amministrativo del cimitero frazionale di Fosdondo sito nel comune di Correggio (RE)

Committente: Comune di Correggio

Anno 2004: redazione di collaudo tecnico-amministrativo e collaudo strutturale

Importo lavori strutture: € 200.000,00

Collaudatore: Ing. Paolo Guidetti

- Collaudo tecnico amministrativo del cimitero frazionale di Lemizzone sito nel comune di Correggio (RE)

Committente: Comune di Correggio

Anno 2004: redazione di collaudo tecnico-amministrativo

Importo lavori: € 180.000,00

Collaudatore: Ing. Paolo Guidetti

- Collaudo tecnico amministrativo del cimitero frazionale di Mandrio sito nel comune di Correggio (RE)

Committente: Comune di Correggio

Anno 2004: redazione di collaudo tecnico-amministrativo

Importo lavori: € 250.000,00

Collaudatore: Ing. Paolo Guidetti

- Collaudo tecnico amministrativo del cimitero frazionale di Mandriolo sito nel comune di Correggio (RE)

Committente: Comune di Correggio

Anno 2004: redazione di collaudo tecnico-amministrativo

Importo lavori: € 210.000,00

Collaudatore: Ing. Paolo Guidetti

- Collaudo tecnico amministrativo del cimitero frazionale di Prato sito nel comune di Correggio (RE)

Committente: Comune di Correggio
Anno 2004: redazione di collaudo tecnico-amministrativo
Importo lavori: € 210.000,00
Collaudatore: Ing. Paolo Guidetti

- Collaudo tecnico amministrativo del cimitero frazionale di S. Biagio sito nel comune di Correggio (RE)

Committente: Comune di Correggio
Anno 2004: redazione di collaudo tecnico-amministrativo
Importo lavori: € 140.000,00
Collaudatore: Ing. Paolo Guidetti

- Collaudo strutturale e tecnico amministrativo del cimitero frazionale di S. Martino Piccolo sito nel comune di Correggio (RE)

Committente: Comune di Correggio
Anno 2004: redazione di collaudo tecnico-amministrativo e collaudo strutturale
Importo lavori strutture: € 400.000,00
Collaudatore: Ing. Paolo Guidetti

- Collaudo strutturale e tecnico amministrativo del cimitero frazionale di S. Prospero sito nel comune di Correggio (RE)

Committente: Comune di Correggio
Anno 2004: redazione di collaudo tecnico-amministrativo e collaudo strutturale
Importo lavori strutture: € 360.000,00
Collaudatore: Ing. Paolo Guidetti

- Collaudo strutturale e tecnico amministrativo del cimitero frazionale di Budrio sito nel comune di Correggio (RE)

Committente: Comune di Correggio
Anno 2004: redazione di collaudo tecnico-amministrativo e collaudo strutturale
Importo lavori strutture: € 250.000,00
Collaudatore: Ing. Paolo Guidetti

- Collaudo tecnico amministrativo del cimitero frazionale di Canolo sito nel comune di Correggio (RE)

Committente: Comune di Correggio
Anno 2004: redazione di collaudo tecnico-amministrativo
Importo lavori: € 450.000,00
Collaudatore: Ing. Paolo Guidetti

Anno 2003

- Collaudo opere di urbanizzazione relative all'attuazione del comparto a volumetria definita (Lotto n° 50) in via del Mulino a Scandiano (RE)

Committente: società di costruzioni
Anno 2004: redazione del collaudo di opere di urbanizzazione
Collaudatore: Ing. Lorenzo Serri

- Realizzazione camino, solaio in c.a. e vasca interrata in c.a. relativamente ai lavori di ristrutturazione della Centrale Termica R.E.T.E. 1 sita in via Gandhi n. 1/A di proprietà di AGAC S.p.a.

Committente: AGAC S.p.a.

Anno 2004: redazione del collaudo statico

Importo lavori: € 150.000,00

Collaudatore: Ing. Paolo Guidetti

- Collaudo inerente l'ampliamento del cimitero della frazione di Taneto di Gattatico

Committente: Comune di Gattatico

Anno 2003: redazione di collaudo strutturale

Importo lavori: € 150.000,00

Collaudatore: Ing. Paolo Guidetti

Anno 2004

- Costruzione passerelle a struttura metallica per adeguamento degli apparati metallici di scena del teatro Cesare Zavattini in Viale Allegri nel Comune di Reggio Emilia

Committente: Fondazione "I Teatri di Reggio"

Anno 2004: redazione del collaudo statico

Importo lavori: € 100.000,00

Collaudatore: Ing. Paolo Guidetti

- Costruzione delle strutture in acciaio e c.a. per fabbricato agricolo ad uso porcilaia sito in nel Comune di Reggio Emilia

Committente: privato

Anno 2004: redazione del collaudo strutturale

Importo lavori: € 50.000,00

Collaudatore: Ing. Paolo Guidetti

- Urbanizzazione primaria di tratto stradale denominato via De Filippo

Committente: società di costruzioni

Anno 2007: redazione del collaudo finale opere di urbanizzazione

Importo lavori: € 100.000,00

Collaudatore: Ing. Paolo Guidetti

- Urbanizzazione primaria di un nuovo insediamento ad uso produttivo/commerciale in comune di Reggio Emilia, via L. Van Beethoven, località Massenzatico, nell'area dell'ex cantina "La Grande"

Committente: società immobiliare

Anno 2004: redazione del collaudo parziale opere di urbanizzazione

Anno 2007: redazione del collaudo finale opere di urbanizzazione

Importo lavori: € 500.000,00

Collaudatore: Ing. Paolo Guidetti

Anno 2005

- Nuovo fabbricato ad uso artigianato produttivo con strutture prefabbricate in c.a., sito in Reggio Emilia.

Committente: società di costruzioni

Anno 2005: redazione del collaudo strutturale
Importo lavori: € 600.000,00
Collaudatore: Ing. Paolo Guidetti

- Nuova struttura metallica su plinti in c.a. ad uso magazzino, sito in Reggio Emilia – San Maurizio

Committente: società di costruzioni
Anno 2005: redazione del collaudo strutturale
Importo lavori: € 100.000,00
Collaudatore: Ing. Lorenzo Serri

- Lavori di costruzione di 1 palazzina "B" residenziale per un totale di 12 alloggi, realizzata in struttura portante mista muratura e c.a. in Località Masone nel Comune di Reggio Emilia

Committente: privato
Anno 2005: redazione del collaudo strutturale
Importo lavori: € 500.000,00
Collaudatore: Ing. Paolo Guidetti

- Nuovo fabbricato ad uso residenziale con strutture in c.a. gettato in opera, sito in Reggio Emilia

Committente: società di costruzioni
Anno 2005: redazione del collaudo strutturale
Importo lavori: € 500.000,00
Collaudatore: Ing. Lorenzo Serri

- Collaudo strutturale e tecnico amministrativo del cimitero frazionale di Budrio sito nel comune di Correggio (RE)

Committente: Comune di Correggio
Anno 2006: redazione di collaudo tecnico-amministrativo e collaudo strutturale
Importo lavori strutture: € 100.000,00
Collaudatore: Ing. Paolo Guidetti

- Collaudo tecnico amministrativo del cimitero urbano del comune di Correggio (RE)

Committente: Comune di Correggio
Anno 2006: redazione di collaudo tecnico-amministrativo e collaudo strutturale
Importo lavori strutture: € 400.000,00
Collaudatore: Ing. Paolo Guidetti

- Collaudo strutturale e tecnico amministrativo del cimitero frazionale di Fazzano sito nel comune di Correggio (RE)

Committente: Comune di Correggio
Anno 2006: redazione di collaudo tecnico-amministrativo e collaudo strutturale
Importo lavori strutture: € 80.000,00
Collaudatore: Ing. Paolo Guidetti

Anno 2006

- Nuova palazzina uffici con strutture prefabbricate in c.a. e modesto ampliamento di capannoni, nel complesso industriale Lag S.p.a. sito in località "La Graziosa" – S. Cesario sul Panaro (MO)

Committente: LAG S.p.a.

Anno 2007: redazione del collaudo strutturale

Importo lavori: € 1.000.000,00

Collaudatore: Ing. Lorenzo Serri

- Nuova costruzione di fabbricato ad uso caseificio con strutture in c.a. in opera e in muratura in Reggio Emilia

Committente: privato

Anno 2007: redazione del collaudo strutturale

Importo lavori: 600.000,00

Collaudatore: Ing. Lorenzo Serri

- Nuova costruzione di due fabbricati ad uso residenziale siti in località Salvaterra – Casalgrande (RE)

Committente: società di costruzioni

Anno 2007: redazione del collaudo strutturale

Importo lavori: € 800.000,00

Collaudatore: Ing. Lorenzo Serri

- Nuovo capannone artigianale con pensilina metallica, zona locali tecnologici e nuova cabina elettrica prefabbricata, all'interno del P.P. Ranaro di Reggiolo (RE)

Committente: società di costruzioni.

Anno 2007: redazione del collaudo strutturale

Importo lavori: € 700.000,00

Collaudatore: Ing. Paolo Guidetti

- Opere edili ed infrastrutturali per l'ampliamento della discarica per rifiuti non pericolosi di Poiatica di Carpineti (RE) (4° Lotto); prolungamento opere di protezione ai collettori per il trasporto del percolato della Discarica di Poiatica (manufatto scatolare); adeguamento del manufatto scatolare esistente; fondazione sottostazione D

Committente: Enìa S.p.a.

Anno 2007: redazione del collaudo strutturale

Importo lavori: € 300.000,00

Collaudatore: Ing. Paolo Guidetti

- Opere di consolidamento e riadattamento della Scuola dell'Infanzia "Robinson" sita in via Pastrengo n° 20 a Reggio Emilia.

Committente: Scuole e Nidi d'Infanzia (Istituzione del Comune di Reggio Emilia)

Anno 2006: redazione del certificato di idoneità statica

Importo lavori: € 100.000,00

Collaudatore: Ing. Lorenzo Serri

Anno 2007

- Collaudo strutturale per ampliamento dei capannoni nella zona nord-ovest nel complesso LAG di S. Cesario sul Panaro (MO)

Committente: LAG S.p.a.

Anno 2007: redazione collaudo strutturale
Importo lavori: € 300.000,00
Collaudatore: Ing. Lorenzo Serri

- Nuova costruzione di edificio con parte artigianale realizzata con strutture prefabbricate in c.a. e in c.a.p. e con parte residenziale commerciale realizzata con strutture in c.a. in opera e in muratura in Reggio Emilia – località San Maurizio

Committente: privato
Anno 2007: redazione del collaudo strutturale
Importo lavori: € 400.000,00
Collaudatore: Ing. Lorenzo Serri

- Costruzione di n° 2 fabbricati ad uso residenziale con strutture in c.a. gettato in opera, sito in Reggio Emilia

Committente: impresa di costruzioni
Anno 2007: redazione del collaudo strutturale
Importo lavori: € 1.000.000,00
Collaudatore: Ing. Lorenzo Serri

- Costruzione di fabbricato residenziale a 5 alloggi (lotto 4), a Reggio Emilia

Committente: società di Costruzioni
Anno 2007: redazione del collaudo strutturale
Importo lavori: € 350.000,00
Collaudatore: Ing. Paolo Guidetti

- Nuova costruzione di sottopasso ferroviario della linea Parma-Suzzara sito a Guastalla (RE) in via S. Allende compreso nelle opere di urbanizzazione del P.P. 2 San Giorgio

Committente: società di costruzioni
Anno 2007: redazione del collaudo strutturale
Importo lavori: € 100.000,00
Collaudatore: Ing. Lorenzo Serri

- Collaudo statico della realizzazione di nuovo capannone artigianale con pensilina metallica, zona locali tecnologici e nuova cabina elettrica prefabbricata, all'interno del P.P. Ranaro di Reggiolo (RE)

Committente: società di costruzioni
Anno 2007: redazione del collaudo strutturale
Importo lavori: € 720.000,00
Collaudatore: Ing. Paolo Guidetti

- Collaudo tecnico amministrativo delle opere di urbanizzazione primaria relative al piano particolareggiato di iniziativa privata P.P.L.4 in Comune di Albinea, come da determinazione n° 17/154 del 17/05/2006

Committente: Comune di Albinea
Anno 2007: redazione di collaudo tecnico amministrativo e delle opere di urbanizzazione
Importo lavori: € 300.000,00
Collaudatore: Ing. Paolo Guidetti

- Manutenzione straordinaria fabbricato torri evaporative all'interno di area Enìa S.p.a. sita in via Gonzaga a Reggio Emilia

Committente: Enìa S.p.a.
Anno 2007: redazione di collaudo strutturale
Importo lavori: € 50.000,00
Collaudatore: Ing. Lorenzo Serri

- Collaudo statico delle opere in c.a. e prefabbricate nell'ambito dei lavori di progetto per ampliamento della discarica di Poiatica – 4° Lotto – da 415000 mc – Commessa 1601856 – OP. 1041601856 (ADRE06021028), come da affidamento di incarico protocollo n° 27524 del 27/07/2006

Committente: Enìa
Anno 2007: redazione di collaudo statico
Tecnico collaudatore: Ing. Lorenzo Serri

- Redazione di collaudo statico di strutture metalliche a sostegno di pannelli fonoassorbenti presso la torre evaporativa del forno inceneritore, come da affidamento di incarico ordine n° 4500738448 del 22/11/2007

Committente: Enìa
Anno 2007: redazione di collaudo statico
Tecnico collaudatore: Ing. Lorenzo Serri

Anno 2008

- Costruzione di fabbricato residenziale a 5 alloggi (Lotto 6) a Reggio Emilia

Committente: società di Costruzioni
Anno 2008: redazione di collaudo strutturale
Importo lavori: € 350.000,00
Collaudatore: Ing. Paolo Guidetti

- Opere di consolidamento e riadattamento della Scuola dell'Infanzia "Robinson" sita in via Pastrengo n° 20 a Reggio Emilia – 2° Stralcio

Committente: Scuole e Nidi d'Infanzia (Istituzione del Comune di Reggio Emilia)
Anno 2008: redazione del certificato di idoneità statica
Importo lavori: € 100.000,00
Collaudatore: Ing. Lorenzo Serri

- Collaudo strutturale relativo a costruzione di fabbricato civile nel Comune di Reggio Emilia in via Gramsci

Committente: società di costruzioni
Anno 2007: redazione del collaudo strutturale
Importo lavori: € 500.000,00
Collaudatore: Ing. Paolo Guidetti

Anno 2009

- Collaudo statico e tecnico amministrativo relativamente ai lavori di riorganizzazione funzionale scuole superiori di Correggio - Adeguamento funzionale del polo scolastico di Correggio (RE), come da contratto del 16/10/2008

Committente: Provincia di Reggio Emilia
Anno 2009: redazione di collaudo statico e tecnico - amministrativo
Importo lavori: € 2.800.000,00

Collaudatore: Ing. Lorenzo Serri

- Collaudo tecnico amministrativo e statico in corso d'opera inerente i lavori di completamento secondo stralcio del Centro internazionale Loris Malaguzzi

Committente: Scuole e Nidi d'Infanzia (Istituzione del Comune di Reggio Emilia)

Anno 2009: in corso di redazione

Importo lavori: € 6.100.000,00

Collaudatore: Ing. Paolo Guidetti

- Collaudo tecnico amministrativo e collaudo degli impianti meccanici della Nuova Biblioteca comunale, centro giovani e sala civica nel Comune di Albinea

Committente: Comune di Albinea

Anno 2009: in corso di redazione

Importo lavori: € 1.900.000,00

Collaudatore: Ing. Paolo Guidetti

- Collaudo strutturale relativo alla costruzione di n° 4 villette a schiera ad uso residenziale con strutture in c.a. gettato in opera, sito in località Sesso nel comune di Reggio Emilia

Committente: società di costruzioni

Anno 2009: redazione del collaudo strutturale

Importo lavori: € 480.000,00

Collaudatore: Ing. Lorenzo Serri

Anno 2010

- Costruzione di fabbricato ad uso scuola materna parrocchiale

Committente: Parrocchia di S. Giovanni Battista in Baggiovara (MO)

Anno 2008: redazione di collaudo statico

Importo lavori: € 400.000,00

Collaudatore: Ing. Lorenzo Serri

- Collaudo strutturale relativo all'intervento di costruzione di edifici ad uso residenziale denominato "Corte Rosa" Lotto 19A e 19B sito in via dei Templari – a Reggio Emilia

Committente: società di costruzioni

Anno 2010: redazione del collaudo strutturale

Importo lavori: € 100.000,00

Collaudatore: Ing. Paolo Guidetti

Anno 2013

- Collaudo statico Ristrutturazione di edificio produttivo con ampliamento uffici posto in Via Della Conca n°7 in comune di Castelguelfo (BO)

Committente: società elettrica

Anno 2013: redazione del collaudo statico

Collaudatore: Ing. Lorenzo Serri

Anno 2014

- Collaudo strutturale e tecnico amministrativo per i lavori di messa in sicurezza - sistemazione copertura e inserimento controventamenti di piano in edificio facente parte dello stabilimento Ducati di via Cavalieri Ducati a Bologna (BO)

Committente: Ducati Motor Holding Spa

Anno 2012: affidamento

Anno 2014: redazione del collaudo statico

Superficie totale di intervento: 24.000,00 mq

Importo lavori: € 3.100.000,00

Importo lavori strutture: € 1.500.000,00

Importo lavori di rifacimento copertura: € 1.000.000,00

Collaudatore: Ing. Lorenzo Serri

- Collaudo statico e tecnico amministrativo relativo al recupero e valorizzazione del padiglione V. Marchi – PRU San Lazzaro in Comune di Reggio Emilia – Primo stralcio funzionale

Committente: Società Campus Reggio s.r.l.

Anno 2014: collaudo statico

Anno 2015: collaudo tecnico amministrativo

Importo lavori: € 2.300.000,00

Collaudatore: Ing. Paolo Guidetti

PERIZIE TECNICHE

Da oltre 10 anni lo studio si occupa di valutazioni immobiliari in genere.

L'esperienza acquisita, la professionalità e l'organizzazione interna permettono allo studio di fornire servizi di valutazione basati sulla competenza, sull'efficienza (rapidità di fornitura dei servizi richiesti), sui principi etici richiesti dagli Standards Internazionali di Valutazione Immobiliare (IVS – International Valuation Standards) e sulle linee guida ABI (linee guida per le valutazioni degli immobili in garanzia delle esposizioni creditizie).

Lo Studio si occupa di effettuare consulenze di fiducia per diversi istituti di credito, tra cui i principali sono:

- **Banco S. Geminiano e S. Prospero del Gruppo Banco Popolare**
- **Banco Emiliano**
- **Credito Emiliano**
- **Credemleasing**
- **Sardaleasing**

Oltre a consulenze per aziende e soggetti privati, relativamente a relazioni di stima di beni immobili e di iniziative immobiliari in genere.

Lo studio redige anche perizie giurate per conto di aziende e società private, oltre che perizie giurate di stima della situazione economica aziendale, nell'ambito di procedure concordatarie o di procedure fallimentari.

Le principali tipologie di valutazioni di cui si occupa lo Studio sono:

- *Valutazioni di immobili residenziali*
- *Valutazioni di immobili commerciali*
- *Valutazioni di immobili industriali/artigianali*
- *Valutazioni di complessi alberghieri*
- *Valutazioni di strutture sanitarie*
- *Valutazioni di interventi immobiliari con verifica degli stati avanzamento lavori*
- *Valutazioni di aziende e di macchinari connessi alle attività*

Le metodologie utilizzate, riconosciute dagli Standards Internazionali di Valutazione Immobiliare e dalle linee guide ABI sono le seguenti:

- Metodo del confronto di mercato
- Metodo del costo di ricostruzione
- Metodo del valore di trasformazione
- Metodo finanziario (della capitalizzazione del reddito)

Di seguito si riporta uno schema riepilogativo e riassuntivo delle principali relazioni svolte dallo Studio nel corso degli anni.

Anno 2003

- **Nuove costruzioni:** n° 35 relazioni di stima
- **Costruzioni esistenti:** n° 28 relazioni di stima
- **Terreni:** n° 7 relazioni di stima
- **Stati avanzamento lavori:** n° 16 relazioni di stima
- **TOTALE:** n° 86 relazioni di stima

Anno 2004

- **Nuove costruzioni:** n° 93 relazioni di stima
- **Costruzioni esistenti:** n° 110 relazioni di stima
- **Terreni:** n° 19 relazioni di stima
- **Stati avanzamento lavori:** n° 147 relazioni di stima
- **TOTALE:** n° 369 relazioni di stima

Anno 2005

- **Nuove costruzioni:** n° 74 relazioni di stima
- **Costruzioni esistenti:** n° 114 relazioni di stima
- **Terreni:** n° 23 relazioni di stima
- **Stati avanzamento lavori:** n° 194 relazioni di stima
- **TOTALE:** n° 405 relazioni di stima

Anno 2006

- **Nuove costruzioni:** n° 67 relazioni di stima
- **Costruzioni esistenti:** n° 92 relazioni di stima
- **Terreni:** n° 14 relazioni di stima
- **Stati avanzamento lavori:** n° 125 relazioni di stima
- **TOTALE:** n° 298 relazioni di stima

Anno 2007

- **Nuove costruzioni:** n° 89 relazioni di stima
- **Costruzioni esistenti:** n° 80 relazioni di stima
- **Terreni:** n° 7 relazioni di stima
- **Stati avanzamento lavori:** n° 108 relazioni di stima
- **TOTALE:** n° 284 relazioni di stima

Anno 2008

- **Nuove costruzioni:** n° 48 relazioni di stima
- **Costruzioni esistenti:** n° 141 relazioni di stima
- **Terreni:** n° 13 relazioni di stima
- **Stati avanzamento lavori:** n° 128 relazioni di stima
- **TOTALE:** n° 330 relazioni di stima

Anno 2009

- **Nuove costruzioni:** n° 47 relazioni di stima
- **Costruzioni esistenti:** n° 95 relazioni di stima
- **Terreni:** n° 10 relazioni di stima
- **Stati avanzamento lavori:** n° 94 relazioni di stima
- **TOTALE:** n° 246 relazioni di stima

Anno 2010

- **Nuove costruzioni:** n° 43 relazioni di stima
- **Costruzioni esistenti:** n° 120 relazioni di stima
- **Terreni:** n° 12 relazioni di stima
- **Stati avanzamento lavori:** n° 97 relazioni di stima
- **TOTALE:** n° 272 relazioni di stima

Anno 2011

- **Nuove costruzioni:** n° 43 relazioni di stima
- **Costruzioni esistenti:** n° 106 relazioni di stima
- **Terreni:** n° 16 relazioni di stima
- **Stati avanzamento lavori:** n° 100 relazioni di stima
- **TOTALE:** n° 265 relazioni di stima

Anno 2012

- **Nuove costruzioni:** n° 22 relazioni di stima
- **Costruzioni esistenti:** n° 71 relazioni di stima
- **Terreni:** n° 10 relazioni di stima
- **Stati avanzamento lavori:** n° 88 relazioni di stima
- **TOTALE:** n° 191 relazioni di stima

Anno 2013

- **Nuove costruzioni:** n° 15 relazioni di stima
- **Costruzioni esistenti:** n° 60 relazioni di stima
- **Terreni:** n° 11 relazioni di stima
- **Stati avanzamento lavori:** n° 34 relazioni di stima
- **TOTALE:** n° 120 relazioni di stima

CONSULENZE GIUDIZIARIE

PRINCIPALI INCARICHI SVOLTI
IN QUALITÀ DI CONSULENTE TECNICO D'UFFICIO (C.T.U.)
E CONSULENTE TECNICO DI PARTE (C.T.P.)

Da oltre 15 anni lo studio si occupa di Procedimenti Civili, sia come Consulenza Tecnica d'Ufficio per il Tribunale (C.T.U.) che come Consulenza di parte (C.T.P.).

Come Consulente Tecnico d'Ufficio per il Tribunale (C.T.U.), lo studio è in grado di seguire il Procedimento civile (Causa o Accertamento Tecnico d'ufficio) in tutte le sue fasi:

- Partecipazione all'udienza di conferimento incarico al C.T.U. in Tribunale
- Organizzazione di incontri e sopralluoghi in sito con la presenza dell'intero collegio peritale
- Elaborazione di Bozza di Relazione del C.T.U.
- Elaborazione di Relazione Finale del C.T.U. da depositare in Tribunale
- Proposizione ed elaborazione di eventuale Soluzione Conciliativa tra le parti

Come Consulente Tecnico di Parte (C.T.P.), lo studio è in grado di seguire il Procedimento civile (Causa o Accertamento Tecnico d'ufficio) in tutte le sue fasi:

- Incontri con la parte rappresentata ed il relativo studio legale
- Partecipazione ai diversi incontri e sopralluoghi dell'intero collegio peritale organizzati dal C.T.U.
- Eventuale elaborazione di Memorie tecniche di parte
- Elaborazione di Relazione con Osservazioni alla Bozza del C.T.U.
- Supporto per valutazione di eventuale Soluzione Conciliativa tra le parti proposta dal C.T.U.

In merito alle attività professionali sopra scritte, l'esperienza acquisita, la professionalità e l'organizzazione interna dello studio permettono in particolare di effettuare valutazioni tecniche ed economiche dei danni (estetici, strutturali, ambientali, ecc.) subiti da un immobile a seguito di eventi sismici, cedimenti strutturali o del terreno, errata realizzazione delle opere, ecc., stimando anche la spesa necessaria per ripristinare il bene e/o risolvere i danni o, nell'eventualità non fosse possibile, il minor valore del bene stesso.

Di seguito si riporta uno schema riepilogativo e riassuntivo delle principali relazioni svolte dallo Studio nel corso degli anni.

Anno 2000

- n.1 Accertamento Tecnico Preventivo relativo al funzionamento degli impianti elettrici ed idraulici di un immobile.
- n.1 Accertamento Tecnico Preventivo relativo al funzionamento dell'impianto a gas di un'automobile.
- n.1 Accertamento Tecnico Preventivo relativo al funzionamento di un impianto di verniciatura.

- n.1 Accertamento Tecnico Preventivo relativo al funzionamento di un tornio di un'officina meccanica.
- n.1 Accertamento Tecnico Preventivo relativo allo stato di portoni basculanti.
- n.1 Accertamento Tecnico Preventivo relativo allo stato di un'autovettura.
- n.5 Accertamenti Tecnici Preventivi relativi ad opere edili.

Anno 2001

- n.1 Accertamento Tecnico Preventivo relativo al funzionamento di un termocondizionatore.
- n.1 Accertamento Tecnico Preventivo relativo allo stato di un fosso e della fognatura che in esso si scarica.
- n.1 Accertamento Tecnico Preventivo relativo alla verifica delle distanze dai confini di un'immobile.
- n.1 Accertamento Tecnico Preventivo relativo ad un impianto di depurazione delle acque reflue.
- n.1 Accertamento Tecnico Preventivo relativo all'impianto di riscaldamento e condizionamento di un'abitazione.
- n.7 Accertamento Tecnico Preventivo/Causa civile relativo ad opere edili.

Anno 2003

- n.1 Accertamento Tecnico Preventivo/Causa civile relativo ad opere edili.

Anno 2004

- n.3 Accertamenti Tecnici Preventivi/Causa civile relativi ad opere edili.

Anno 2005

- n.3 Accertamenti Tecnici Preventivi/Causa civile relativi ad opere edili.

Anno 2006

- n.6 Accertamenti Tecnici Preventivi/Causa civile relativi ad opere edili.

Anno 2007

- n.8 Accertamenti Tecnici Preventivi/Causa civile relativi ad opere edili.

Anno 2008

- n.6 Accertamenti Tecnici Preventivi /Causa civile relativi ad opere edili.

Anno 2009

- n.4 Accertamenti Tecnici Preventivi /Causa civile relativi ad opere edili.

Anno 2010

- n.12 Accertamenti Tecnici Preventivi /Causa civile relativi ad opere edili.

Anno 2011

- n.15 Accertamenti Tecnici Preventivi /Causa civile relativi ad opere edili.

Anno 2012

- n.10 Accertamenti Tecnici Preventivi /Causa civile relativi ad opere edili.

Anno 2013

- n.2 Accertamenti Tecnici Preventivi /Causa civile relativi ad opere edili.

Anno 2014

- n. 2 C.T.U.
- n. 4 C.T.P.

Anno 2015

- n. 1 C.T.U.
- n. 9 C.T.P.

Anno 2016

- n. 4 C.T.U.
- n. 9 C.T.P.

Reggio Emilia, li 27/06/2016

Ing. Paolo Guidetti



.....



STUDIO DI INGEGNERIA ING. MARCO POLI
Via A. Einstein n. 9 - 42122 Reggio Emilia
Tel. 0522-268206 /02 - Fax 0522-392992
e-mail info@esatecna.com

CURRICULUM PROFESSIONALE

Dati anagrafici:

Marco Poli, nato a Casina (prov. Reggio nell'Emilia), il 23 aprile 1958, residente a Borzano di Albinea (RE) in via Viani n°16, ufficio in via Einstein, 9 Reggio Emilia tel. 0522/268202 fax 0522/392992 E-mail: info@esatecna.com C.F. PLO MRC 58D23 B967Z P.IVA 01326000351

Titolo di studio:

Laurea in Ingegneria Civile Edile conseguita presso l'Università degli Studi di Bologna il 25 marzo 1987 con la votazione di 96/100.
Abilitazione all'esercizio della Professione di Ingegnere conseguita nell'anno 1987 e iscrizione all'Ordine degli ingegneri con il n° 864 il 23 febbraio 1988.

ATTIVITÀ PROGETTUALE E DIREZIONE DEI LAVORI, COORDINAMENTO SICUREZZA E COLLAUDI SVOLTI CON LE PUBBLICHE AMMINISTRAZIONI E ENTI , SOCIETA' E PRIVATI : (Aggiornato agli ultimi 10 anni)

RESTAURI SCIENTIFICI

LAVORI DI COMPLETAMENTO RESTAURO E ADEGUAMENTO FUNZIONALE DI PALAZZO SAN FRANCESCO SEDE DEI MUSEI CIVICI (1° E 2° STRALCIO)

Classe e categoria dell'opera: Id

Incarico del Comune di Reggio Emilia per le prime indicazioni e disposizioni per la stesura del piano della sicurezza relative al progetto generale preliminare e stima dei costi del piano di sicurezza in ordine al progetto definitivo 1° e 2° stralcio.

Data inizio prestazione: 2009

Data fine prestazione: 2009

OPERE REALIZZATE

IMPORTO COMPLESSIVO DEI LAVORI € . 3.597.000,00



STUDIO DI INGEGNERIA ING. MARCO POLI
Via A. Einstein n. 9 - 42122 Reggio Emilia
Tel. 0522-268206 /02 - Fax 0522-392992
e-mail info@esatecna.com



LAVORI DI RESTAURO E ADEGUAMENTO FUNZIONALE DI PALAZZO SAN FRANCESCO SEDE DEI MUSEI CIVICI RISORGIMENTALI DI REGGIO EMILIA -1°STRALCIO

Classe e categoria dell'opera: Id

Incarico come Coordinatore sicurezza in fase d'esecuzione D.L 81/2008

Data di inizio prestazione: 2012

Data di fine prestazione: 2014

IMPORTO COMPLESSIVO DEI LAVORI : 1.550.000,00 €



COORDINATORE DELLA SICUREZZA PER L'ESECUZIONE (art. 5 del D. Legisl. 494/1996) PER I LAVORI DI RECUPERO DEL PALAZZO DUCALE DI RIVALTA, COPERTURA E INDAGINI PER LA VERIFICA DELLO STATO CONSERVATIVO IN COMUNE DI REGGIO EMILIA

Classe e categoria dell'opera: Id

Incarico del Comune di Reggio Emilia in qualità di coordinatore della sicurezza in fase di progettazione ed esecuzione

Data inizio prestazione: 2005

Data fine prestazione: 2006 OPERE REALIZZATE

IMPORTO COMPLESSIVO DEI LAVORI € . 369.741,40



STUDIO DI INGEGNERIA ING. MARCO POLI
Via A. Einstein n. 9 - 42122 Reggio Emilia
Tel. 0522-268206 /02 - Fax 0522-392992
e-mail info@esatecna.com



INTERVENTI DI RIPARAZIONE E MIGLIORAMENTO SISMICO DELL'ORATORIO DI SAN FRANCESCO SAVERIO IN ROLO (REGGIO EMILIA)

Classe e categoria dell'opera: Id

in qualità di Coprogettista e direttore dei lavori in c.a. e coordinatore della sicurezza per la progettazione e per l'esecuzione (artt. 4 e 5 del D. legis 81/2008)

Data inizio prestazione:2011

Data fine prestazione:2012

OPERE REALIZZATE

IMPORTO COMPLESSIVO DEI LAVORI €1.159.302



MIGLIORAMENTO SISMICO DELLA CHIESA DI SAN GIORGIO SITA IN VIA FARINI A REGGIO EMILIA

Classe e categoria dell'opera: Ig



STUDIO DI INGEGNERIA ING. MARCO POLI
Via A. Einstein n. 9 - 42122 Reggio Emilia
Tel. 0522-268206 /02 - Fax 0522-392992
e-mail info@esatecna.com

In qualità di progettista preliminare ed esecutivo, coordinatore della sicurezza in fase di progettazione ed esecuzione e direzione dei lavori .

Committente Comune di Reggio Emilia

Data inizio prestazione: 2013

Data fine prestazione: in fase di progettazione

IMPORTO COMPLESSIVO DEI LAVORI € . 525.000,00



LAVORI DI RIPRISTINO CON ADEGUAMENTO SISMICO
DEL FABBRICATO "EX MACELLO COMUNALE" IN VIA MASCAGNI A NOVELLARA
(REGGIO EMILIA)

Classe e categoria dell'opera: Id, Ig, IIIa , IIIb

In qualità di progettista preliminare ed esecutivo.

Committente Comune di Novellara

Data inizio prestazione: 2013

Data fine prestazione: in fase di progettazione

IMPORTO COMPLESSIVO DEI LAVORI € . 1.400.000



STUDIO DI INGEGNERIA ING. MARCO POLI
Via A. Einstein n. 9 - 42122 Reggio Emilia
Tel. 0522-268206 /02 - Fax 0522-392992
e-mail info@esatecna.com





STUDIO DI INGEGNERIA ING. MARCO POLI
Via A. Einstein n. 9 - 42122 Reggio Emilia
Tel. 0522-268206 /02 - Fax 0522-392992
e-mail info@esatecna.com

SCUOLE

NUOVO EDIFICIO PER SCUOLA SECONDARIA DI 1° GRADO IN COMUNE DI MONTEREALE (AQ)

in qualità di Coprogettista in A.T.I. con incarico di progettazione esecutiva

Committente: Presidenza del Consiglio dei Ministri -Dipartimento della Protezione Civile

Incarico: CME soc. coop.

Data inizio prestazione:2009

Data fine prestazione:2009

IMPORTO COMPLESSIVO DEI LAVORI: €. 1.260.000,00

IMPORTO OPERE CLASSE I CATEGORIA C: €. 600.000,00

IMPORTO OPERE CLASSE I CATEGORIA G: €. 360.000,00

IMPORTO OPERE CLASSE III CATEGORIA B: €. 180.000,00

IMPORTO OPERE CLASSE III CATEGORIA C: €. 120.000,00



COSTRUZIONE DELLE NUOVE SCUOLE PRIMARIE E ATTREZZATURE SPORTIVE DI MONTECAVOLO; NUOVE SCUOLE PRIMARIE DI PUIANELLO NEL COMUNE DI QUATTRO CASTELLA

Classe e categoria dell'opera: IC, IG, IIIA, IIIB.

in qualità di Coprogettista generale, di Progettista e direttore delle opere strutturali. in A.T.I. costituita con TECO + e altri.

Committente Comune di Quattro Castella (RE)

Incarico del Comune di Quattro Castella (RE)

Data inizio prestazione: 2007

OPERE IN TERMINATE NEL 2012

IMPORTO COMPLESSIVO DEI LAVORI: €. 9.455.675,00



STUDIO DI INGEGNERIA ING. MARCO POLI
Via A. Einstein n. 9 - 42122 Reggio Emilia
Tel. 0522-268206 /02 - Fax 0522-392992
e-mail info@esatecna.com



COSTRUZIONE DI NUOVA SCUOLA ELEMENTARE ZONA SUD – IN VIA P. MATTARELLA NEL COMUNE DI MODENA (1° STRALCIO)

in qualità di Coprogettista generale, di Progettista e direttore delle opere strutturali e coordinatore in fase di progettazione ed esecuzione (D.Lgs 81/2008 e s.m.i.) in A.T.I. costituita con ARTEAS PROGETTI e altri.

Committente Comune di Modena

Incarico del Comune di Modena

Data inizio prestazione: 2008

OPERE REALIZZATE 2016

IMPORTO COMPLESSIVO DEI LAVORI: €. 5.052.880,00



STUDIO DI INGEGNERIA ING. MARCO POLI
Via A. Einstein n. 9 - 42122 Reggio Emilia
Tel. 0522-268206 /02 - Fax 0522-392992
e-mail info@esatecna.com

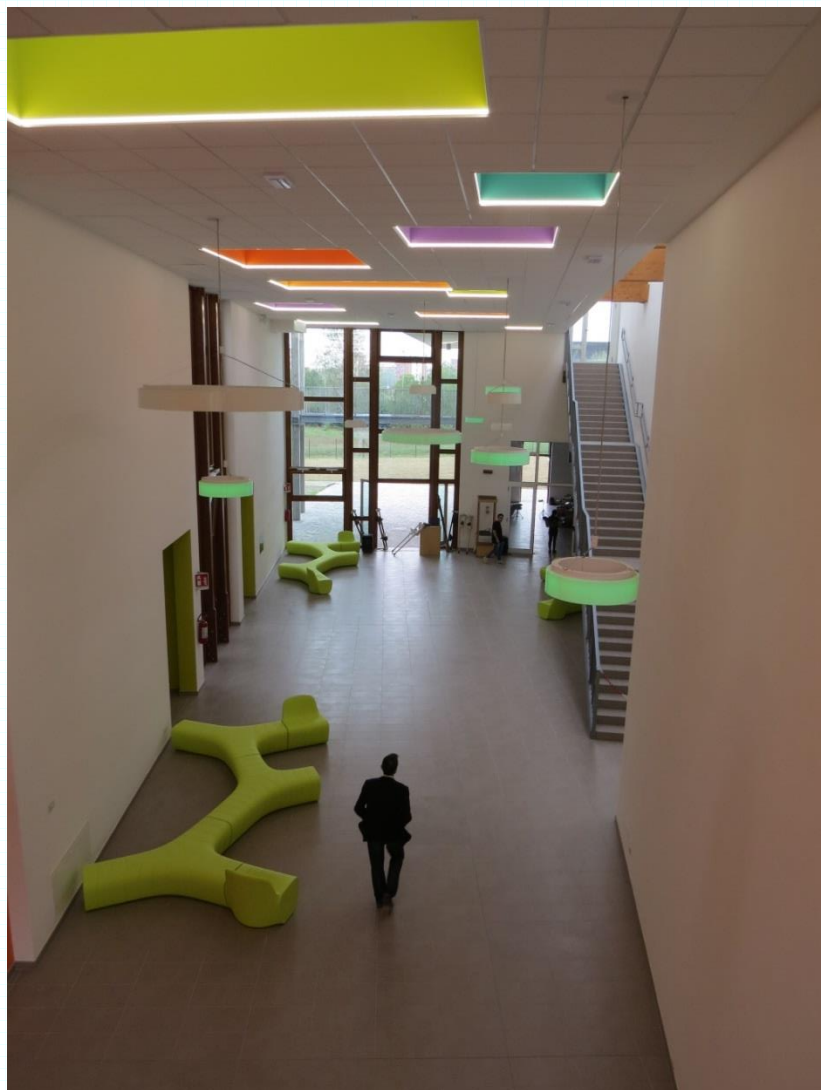



STUDIO DI INGEGNERIA ING. MARCO POLI
Via A. Einstein n. 9 - 42122 Reggio Emilia
Tel. 0522-268206 /02 - Fax 0522-392992
e-mail info@esatecna.com

AMPLIAMENTO DELLA SCUOLA ELEMENTARE DI BAGNOLO IN PIANO

Classe e categoria dell'opera: 1C e 1G

in qualità di Coprogettista generale, di Progettista e direttore delle opere strutturali e coordinatore in fase di progettazione ed esecuzione (artt. 4 e 5 del d.legis 494/1996) in A.T.I. costituita con ARTEAS PROGETTI e altri.

Committente Comune di Bagnolo in Piano (RE)

Incarico del Comune di Bagnolo in Piano (RE)

Data inizio prestazione: maggio 2005

Data fine prestazione: settembre 2006

OPERE REALIZZATE

IMPORTO COMPLESSIVO DEI LAVORI: €. 1.707.891,56



LAVORI DI PARZIALE RISTRUTTURAZIONE DELLA SCUOLA "E. FERMI" NEL COMUNE DI RUBIERA

Classe e categoria dell'opera: 1c, 1g, IIIa , IIIb

in qualità di Progettista (Progetto definitivo ed esecutivo), direttore dei lavori e Coordinatore della sicurezza in fase di progettazione ed esecuzione (D.Lgs 81/2008 e s.m.i.)

Committente Comune di Rubiera (RE)

Data inizio prestazione: 2014

Data fine prestazione: 2016

OPERE REALIZZATE

IMPORTO COMPLESSIVO DEI LAVORI: €. 526.248,95



STUDIO DI INGEGNERIA ING. MARCO POLI
Via A. Einstein n. 9 - 42122 Reggio Emilia
Tel. 0522-268206 /02 - Fax 0522-392992
e-mail info@esatecna.com



OPERE DI AMPLIAMENTO DELLA SCUOLA MATERNA "ALBERO AZZURRO" NEL COMUNE DI RUBIERA

Classe e categoria dell'opera: Ic, Ig, IIIa , IIIb

in qualità di Coordinatore della sicurezza in fase di progettazione ed esecuzione (artt. 4 e 5 del d.legis 494/1996)

Committente Comune di Rubiera (RE)

Data inizio prestazione:2005

Data fine prestazione:2006

OPERE REALIZZATE

IMPORTO COMPLESSIVO DEI LAVORI: €. 664.500,00

OPERE DI MIGLIORAMENTO DELLA SCUOLA ELEMENTARE "G. MARCONI" DI CASTELNOVO DI SOTTO

Classe e categoria dell'opera: Ic, Ig

in qualità di Progettista e Direttore dei lavori e coordinatore della sicurezza per la progettazione e per l'esecuzione (artt. 4 e 5 del d.legis 494/1996)

Data inizio prestazione: dicembre 2004

Data fine prestazione: luglio 2007

OPERE REALIZZATE

IMPORTO COMPLESSIVO DEI LAVORI €. 154.045,41

INTERVENTI DI ADEGUAMENTO SISMICO DI CUI ALL'ART. 1 LETTERA A) DELL'O.P.C.M. 3362/2004 SCUOLE ELEMENTARI MEDIE REGNANO NEL COMUNE DI VIANO

Classe e categoria dell'opera: Ig

in qualità di Progettista, direttore dei lavori e Coordinatore della sicurezza in fase di progettazione ed esecuzione (D.Lgs 81/2008 e s.m.i.)

Committente Comune di Viano (RE)

Data inizio prestazione:2008

Data fine prestazione:2008

OPERE REALIZZATE

IMPORTO COMPLESSIVO DEI LAVORI: €. 151.490,35



STUDIO DI INGEGNERIA ING. MARCO POLI
Via A. Einstein n. 9 - 42122 Reggio Emilia
Tel. 0522-268206 /02 - Fax 0522-392992
e-mail info@esatecna.com



NUOVA COSTRUZIONE DI SCUOLA ELEMENTARE NEL P.P. AREA MELLI NEL COMUNE DI RUBIERA (SCUOLA ELEMENTARE "MARCO POLO")

Classe e categoria dell'opera: Ic, Ig, IIIa , IIIb

in qualità di Coordinatore della sicurezza in fase di progettazione ed esecuzione (artt. 4 e 5 del d.legis 494/1996)

Committente Comune di Rubiera (RE)

Data inizio prestazione:2005

Data fine prestazione:2006

OPERE REALIZZATE

IMPORTO COMPLESSIVO DEI LAVORI: €. 1.839.480,20



INTERVENTI DI MIGLIORAMENTO SISMICO "CONTROLLATO" DI CUI ALL'ART. 80, COMMA 21, LEGGE 289/2002 (DELIBERAZIONE N°143/2006) SCUOLA MATERNA STATALE DI FONTANA NEL COMUNE DI RUBIERA

Classe e categoria dell'opera: Ic, Ig,



STUDIO DI INGEGNERIA ING. MARCO POLI
Via A. Einstein n. 9 - 42122 Reggio Emilia
Tel. 0522-268206 /02 - Fax 0522-392992
e-mail info@esatecna.com

in qualità di Progettista, direttore dei lavori e Coordinatore della sicurezza in fase di progettazione ed esecuzione (D.Lgs 81/2008 e s.m.i.)

Committente Comune di Rubiera (RE)

Data inizio prestazione: 2008

Data fine prestazione: 2008

OPERE REALIZZATE

IMPORTO COMPLESSIVO DEI LAVORI: €. 190.000,00

INTERVENTI DI MIGLIORAMENTO SISMICO "CONTROLLATO" DI CUI ALL'ART. 80, COMMA 21, LEGGE 289/2002 (DELIBERAZIONE N°143/2006) SCUOLA ELEMENTARE "DE AMICIS" NEL COMUNE DI RUBIERA

Classe e categoria dell'opera: Ic, Ig,

in qualità di Progettista (Progetto definitivo ed esecutivo), direttore dei lavori e Coordinatore della sicurezza in fase di progettazione ed esecuzione (D.Lgs 81/2008 e s.m.i.)

Committente Comune di Rubiera (RE)

Data inizio prestazione: 06 giugno 2009

Data fine prestazione: 04 settembre 2009

OPERE REALIZZATE

IMPORTO COMPLESSIVO DEI LAVORI: €. 80.201,50

INTERVENTI DI MIGLIORAMENTO SISMICO "CONTROLLATO" DI CUI ALL'ART. 80, COMMA 21, LEGGE 289/2002 (DELIBERAZIONE N°143/2006) SCUOLA ELEMENTARE DI SAN GIOVANNI DI QUERCIOLO

Classe e categoria dell'opera: Ic, Ig

in qualità di Progettista, direttore dei lavori e Coordinatore della sicurezza in fase di progettazione ed esecuzione (D.Lgs 81/2008 e s.m.i.)

Committente Comune di Viano (RE)

Data inizio prestazione: 2012

Data fine prestazione: 2012

OPERE REALIZZATE

IMPORTO COMPLESSIVO DEI LAVORI: €. 47'573,52

INTERVENTI DI MIGLIORAMENTO SISMICO "CONTROLLATO" DI CUI ALL'ART. 80, COMMA 21, LEGGE 289/2002 (DELIBERAZIONE N°143/2006) SCUOLA MATERNA DI VIANO

Classe e categoria dell'opera: Ic, Ig

in qualità di Progettista, direttore dei lavori e Coordinatore della sicurezza in fase di progettazione ed esecuzione (D.Lgs 81/2008 e s.m.i.)

Committente Comune di Viano (RE)

Data inizio prestazione: 2012

Data fine prestazione: 2012

OPERE REALIZZATE

IMPORTO COMPLESSIVO DEI LAVORI: €. 59.452,53

INTERVENTI DI RIPARAZIONE E MIGLIORAMENTO SISMICO DELLA SCUOLA PRIMARIA DEL CAPOLUOGO DI VIANO

Classe e categoria dell'opera: Ic, Ig

in qualità di Progettista, direttore dei lavori e Coordinatore della sicurezza in fase di progettazione ed esecuzione D.Lgs. 81/2008

Committente Comune di Viano (RE)

Data inizio prestazione: 2012

Data fine prestazione: 2012

OPERE REALIZZATE

IMPORTO COMPLESSIVO DEI LAVORI: €. 55.207,13



STUDIO DI INGEGNERIA ING. MARCO POLI
Via A. Einstein n. 9 - 42122 Reggio Emilia
Tel. 0522-268206 /02 - Fax 0522-392992
e-mail info@esatecna.com

INTERVENTI DI RIPARAZIONE E MIGLIORAMENTO SISMICO DELLA SCUOLA MATERNA "IL GIRASOLE PALOMAR" VIA COSTITUZIONE n. 18 NEL COMUNE DI CASTELNOVO DI SOTTO

Classe e categoria dell'opera: Ic, Ig

in qualità di Progettista, direttore dei lavori e Coordinatore della sicurezza in fase di progettazione ed esecuzione D.Lgs. 81/2008

Committente Comune di Castelnovo di Sotto (RE)

Data inizio prestazione: 2011

Data fine prestazione: 2011

OPERE REALIZZATE

IMPORTO COMPLESSIVO DEI LAVORI: €. 132.755,37

LAVORI DI CONSOLIDAMENTO E MIGLIORAMENTO SISMICO DI UNA PORZIONE DI FABBRICATO ADIBITO A SCUOLA MEDIA A CASTELNOVO DI SOTTO

Classe e categoria dell'opera: Ic, Ig

in qualità di Progettista, direttore dei lavori e Coordinatore della sicurezza in fase di progettazione ed esecuzione D.Lgs. 81/2008

Committente Comune di Castelnovo di Sotto (RE)

Data inizio prestazione: 2012

Data fine prestazione: 2012

OPERE REALIZZATE

IMPORTO COMPLESSIVO DEI LAVORI: €. 45.280,22

INTERVENTI DI MIGLIORAMENTO SISMICO "CONTROLLATO" DI CUI ALL'ART. 80, COMMA 21, LEGGE 289/2002 (DELIBERAZIONE N°143/2006) SCUOLE ELEMENTARI DI ZURCO – ATTUALE ASILO NIDO NEL COMUNE DI CADELBOSCO DI SOPRA

Classe e categoria dell'opera: Ic, Ig

in qualità di Progettista, direttore dei lavori e Coordinatore della sicurezza in fase di progettazione ed esecuzione D.Lgs. 81/2008

Committente Comune di Castelnovo di Sotto (RE)

Data inizio prestazione: 2012

Data fine prestazione: 2013

OPERE REALIZZATE

IMPORTO COMPLESSIVO DEI LAVORI: €. 48.968,29

INTERVENTI DI MIGLIORAMENTO SISMICO "CONTROLLATO" DI CUI ALL'ART. 80, COMMA 21, LEGGE 289/2002 (DELIBERAZIONE N°143/2006) SCUOLA ELEMENTARE DI CADELBOSCO DI SOTTO NEL COMUNE DI CADELBOSCO DI SOPRA

Classe e categoria dell'opera: Ic, Ig.

in qualità di Progettista, direttore dei lavori e Coordinatore della sicurezza in fase di progettazione ed esecuzione D.Lgs. 81/2008

Committente Comune di Castelnovo di Sotto (RE)

Data inizio prestazione: 2012

Data fine prestazione: 2013

OPERE REALIZZATE

IMPORTO COMPLESSIVO DEI LAVORI: €. 106.264,99

VERIFICA DELLA VULNERABILITA' SISMICA DEGLI EDIFICI DEGLI ISTITUTI COMPRESIVI DI CADELBOSCO DI SOPRA E CASTELNOVO DI SOTTO

Classe e categoria dell'opera: Ic, Ig

in qualità di Progettista

Committente UNIONE TERRA DI MEZZO (RE)

Data inizio prestazione: 18 febbraio 2013

Data fine prestazione: in corso

IMPORTO COMPLESSIVO DELLA PRESTAZIONE: €. 16.988,40 + 17.617,60



STUDIO DI INGEGNERIA ING. MARCO POLI
Via A. Einstein n. 9 - 42122 Reggio Emilia
Tel. 0522-268206 /02 - Fax 0522-392992
e-mail info@esatecna.com

INTERVENTI DI MIGLIORAMENTO SISMICO "CONTROLLATO" DI CUI ALL'ART. 80, COMMA 21, LEGGE 289/2002 (DELIBERAZIONE N°143/2006) SCUOLA Media "E. Fermi" NEL COMUNE DI RUBIERA

Classe e categoria dell'opera: Ic, Ig,
in qualità di Progettista (Progetto definitivo ed esecutivo), direttore dei lavori e Coordinatore della sicurezza in fase di progettazione ed esecuzione D.Lgs. 81/2008

Committente Comune di Rubiera (RE)

Data inizio prestazione: 2012

Data fine prestazione: 2013

OPERE REALIZZATE

IMPORTO COMPLESSIVO DEI LAVORI: € 308.995,93



MESSA IN SICUREZZA DI PARTE DELL'EDIFICIO SCOLASTICO DI VIA CASELLA I° STRALCIO

Classe e categoria dell'opera: Ic, Ig,
in qualità di Progettista, direttore dei lavori e Coordinatore della sicurezza in fase di progettazione ed esecuzione D.Lgs. 81/2008

Committente Comune di Viano (RE)

Data inizio prestazione: 2015

Data fine prestazione: in fase di realizzazione

OPERE IN FASE DI REALIZZAZIONE

IMPORTO COMPLESSIVO DEI LAVORI: € 155.207,13

MESSA IN SICUREZZA DI PARTE DELL'EDIFICIO SCOLASTICO DI VIA CASELLA II° STRALCIO

Classe e categoria dell'opera: Ic, Ig,
in qualità di Progettista, direttore dei lavori e Coordinatore della sicurezza in fase di progettazione ed esecuzione D.Lgs. 81/2008

Committente Comune di Viano (RE)

Data inizio prestazione: 24 FEBBRAIO 2016

Data fine prestazione: in fase di realizzazione

OPERE IN FASE DI REALIZZAZIONE

IMPORTO COMPLESSIVO DEI LAVORI: € 215.202,59

MESSA IN SICUREZZA DI PARTE DELL'EDIFICIO SCOLASTICO DI VIA CASELLA II° STRALCIO

Classe e categoria dell'opera: Ic, Ig,



STUDIO DI INGEGNERIA ING. MARCO POLI
Via A. Einstein n. 9 - 42122 Reggio Emilia
Tel. 0522-268206 /02 - Fax 0522-392992
e-mail info@esatecna.com

in qualità di Progettista, direttore dei lavori e Coordinatore della sicurezza in fase di
progettazione ed esecuzione D.Lgs. 81/2008
Committente Comune di Viano (RE)
Data inizio prestazione: 31 agosto 2016
Data fine prestazione: in fase di realizzazione
OPERE IN FASE DI REALIZZAZIONE
IMPORTO COMPLESSIVO DEI LAVORI: €. 81.661,34





STUDIO DI INGEGNERIA ING. MARCO POLI
Via A. Einstein n. 9 - 42122 Reggio Emilia
Tel. 0522-268206 /02 - Fax 0522-392992
e-mail info@esatecna.com

MUNICIPI ED EDIFICI PUBBLICI

L'AQUILA TEMPORARY CONCERT HALL

Classe e categoria dell'opera: Ig

in qualità di progettista esecutivo

Committente: Presidenza del Consiglio dei Ministri -Dipartimento della Protezione Civile

Incarico: CME soc. coop.

Data inizio prestazione:2010

Data fine prestazione:2011

IMPORTO COMPLESSIVO DEI LAVORI: €. 570.000,00

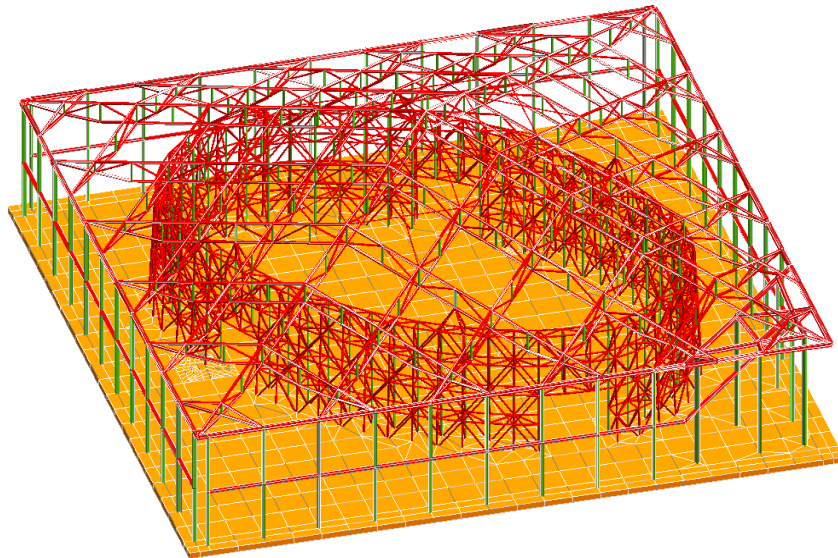

MODULI PROVVISORI AD USO CONVITTO NAZIONALE IN COMUNE DI MONTEREALE (AQ)

in qualità di Coprogettista in A.T.I. con incarico di progettazione esecutiva

Committente: Presidenza del Consiglio dei Ministri -Dipartimento della Protezione Civile

Incarico: CME soc. coop.

Data inizio prestazione:2009

Data fine prestazione:2009

IMPORTO COMPLESSIVO DEI LAVORI: €. 1.990.000,00

IMPORTO OPERE CLASSE I CATEGORIA C: €. 900.000,00

IMPORTO OPERE CLASSE I CATEGORIA G: €. 540.000,00

IMPORTO OPERE CLASSE III CATEGORIA B: €. 270.000,00

IMPORTO OPERE CLASSE III CATEGORIA C: €. 180.000,00

NUOVO COMPLESSO RESIDENZIALE A DUE PIANI IN LEGNO IN PROVINCIA DE L'AQUILA COMANDO PROVINCIALE DEI VIGILI DEL FUOCO DI L'AQUILA

In qualità di Coprogettista con incarico di progettazione esecutiva

Committente: MAP AQUILA Soc. Cons. a r.l.

Incarico: MAP AQUILA Soc. Cons. a r.l.



STUDIO DI INGEGNERIA ING. MARCO POLI
Via A. Einstein n. 9 - 42122 Reggio Emilia
Tel. 0522-268206 /02 - Fax 0522-392992
e-mail info@esatecna.com

Data inizio prestazione: ottobre 2009
Data fine prestazione: ottobre 2009
Opere ultimate: 2010
IMPORTO COMPLESSIVO DEI LAVORI: €. 2.338.672,00
IMPORTO OPERE CLASSE I CATEGORIA C: €. 1.384.587,37
IMPORTO OPERE CLASSE I CATEGORIA G: €. 491.121,12
IMPORTO OPERE CLASSE III CATEGORIA B: €. 324.069,78
IMPORTO OPERE CLASSE III CATEGORIA C: €. 138.893,73

NUOVA CASERMA DEI CARABINIERI DI RUBIERA (RE)

Classe e categoria dell'opera: 1B
in qualità di progettista esecutivo e direttore dei lavori
Committente: Comune di Rubiera (RE)
Data inizio prestazione: 2008
Data fine prestazione: 2011
IMPORTO COMPLESSIVO DEI LAVORI: €. 1.110.735,86



REALIZZAZIONE DEL CENTRO SOCIALE POLIVALENTE 2° E 3° LOTTO (1° E 2° STRALCIO) IN VIA DE GASPERI NEL COMUNE DI RUBIERA

Classe e categoria dell'opera: Ic, Ig, IIIa , IIIb
in qualità di Coordinatore della sicurezza in fase di progettazione ed esecuzione (artt. 4 e 5 del d.legis 494/1996)
Incarico del 14/08/1998 prot. 12073
Committente Comune Rubiera (RE)
Data inizio prestazione: 2005
Data fine prestazione: 2007
OPERE REALIZZATE
IMPORTO COMPLESSIVO DEI LAVORI: €. 1.373.880,42



STUDIO DI INGEGNERIA ING. MARCO POLI
Via A. Einstein n. 9 - 42122 Reggio Emilia
Tel. 0522-268206 /02 - Fax 0522-392992
e-mail info@esatecna.com

VALUTAZIONE DELLA VULNERABILITA' SISMICA DEL COMPLESSO CASA PROTETTA,
CENTRO DIURNO E DI IMMOBILE EX ANTONIOTTI ORA DI PROPRIETA' COMUNALE DA
DESTINARE A STRUTTURA SOCIO – ASSISTENZIALE DI CASTELNOVO DI SOTTO

Classe e categoria dell'opera: Ig,
Incarico con Determinazione n. 246 del 07/11/2012
Committente UNIONE TERRA DI MEZZO (RE)
Data inizio prestazione:2012
Data fine prestazione: in corso
IMPORTO COMPLESSIVO DEI LAVORI: €. 22.651,20

RECUPERO E VALORIZZAZIONE DEL PADIGLIONE V.MARCHI NELL'AMBITO DEL PRU SAN
LAZZARO REGGIO EMILIA (1° stralcio)

Classe e categoria dell'opera: Ic, Ig, IIIa , IIIb
Coordinamento della sicurezza in fase di esecuzione(D.Lgs 81/2008 e s.m.i.)
Committente: Campus Reggio S.R.L
Data di inizio prestazione: 2012
Data di fine prestazione: 2014
IMPORTO COMPLESSIVO DEI LAVORI: 1.799.324,00 €



INTERVENTO PROVVISORIO DI MESSA IN SICUREZZA DELLA CASA DI GUARDIA DI
PONTE PIETRA SITA IN VIA STRADA ROMANA 413 N. 159 – LOCALITA PONTE PIETRA –
FINALIZZATO ALLA RIDUZIONE DEL RISCHIO IDRAULICO,AL RIPRISTINO DI PUBBLICO
SERVIZIO

In qualità di Progettista esecutivo
Classe e categoria dell'opera: Ic, Ig
Committente; Consorzio di Bonifica dell'Emilia Centrale
Data di Inizio prestazione: 2012
Data di fine prestazione: 2013
IMPORTO COMPLESSIVO DEI LAVORI: 98.000,00 €



STUDIO DI INGEGNERIA ING. MARCO POLI
Via A. Einstein n. 9 - 42122 Reggio Emilia
Tel. 0522-268206 /02 - Fax 0522-392992
e-mail info@esatecna.com



INTERVENTI DI MESSA IN SICUREZZA DELL'EDIFICIO INDUSTRIALE - LOCALITA PONTE PIETRA –

Classe e categoria dell'opera: Ic, Ig

In qualità di Progettista esecutivo

Committente; Consorzio di Bonifica dell'Emilia Centrale

Data di inizio prestazione: 2012

Data di fine prestazione: 2013

IMPORTO COMPLESSIVO DEI LAVORI:



INTERVENTO PROVVISORIO DI MESSA IN SICUREZZA DEL MAGAZZINO IDRAULICO DEL "CENTRO OPERATIVO DI PONTE PIETRA" SITA IN VIA STRADA ROMANA 413 N. 159/a – LOCALITA PONTE PIETRA – FINALIZZATO AL RIPRISTINO DELLA FUNZIONALITA DELLA STRUTTURA

Classe e categoria dell'opera: Ic, Ig

In qualità di Progettista esecutivo

Committente; Consorzio di Bonifica dell'Emilia Centrale

Data di inizio prestazione: 2012

Data di fine prestazione: 2013



STUDIO DI INGEGNERIA ING. MARCO POLI
Via A. Einstein n. 9 - 42122 Reggio Emilia
Tel. 0522-268206 /02 - Fax 0522-392992
e-mail info@esatecna.com

IMPORTO COMPLESSIVO DEI LAVORI: 121.890,00 €



INTERVENTO PROVVISORIO DI MESSA IN SICUREZZA DELL'IMPIANTO IDROVORO DI QUARTIROLO, SITO IN VIA MONTESSORI N. 2/A, FINALIZZATO ALLA FUNZIONALITÀ DELL'IMPIANTO E DELLA SUA SALVAGUARDIA

Classe e categoria dell'opera: Ic, Ig

In qualità di Progettista esecutivo

Committente; Consorzio di Bonifica dell'Emilia Centrale

Data di inizio prestazione: 2012

Data di fine prestazione: 2013

IMPORTO COMPLESSIVO DEI LAVORI: 77.284,59 €



PROGETTAZIONE E DIREZIONE LAVORI DELLE STRUTTURE IN CEMENTO ARMATO DEL COMPLESSO RESIDENZIALE/TERZIARIO DA REALIZZARSI SULL'AREA DELL'EX OSPEDALE DI NOVELLARA (RE) "CORTE DEI SERVI" IN VIA MONTEGRAPPA

Classe e categoria dell'opera: Ig

In qualità di Progettista Esecutivo e Direttore dei lavori



STUDIO DI INGEGNERIA ING. MARCO POLI
Via A. Einstein n. 9 - 42122 Reggio Emilia
Tel. 0522-268206 /02 - Fax 0522-392992
e-mail info@esatecna.com

Committente: Società Meissa S.R.L
Data di Inizio prestazione: 2007
Data di fine prestazione: 2013
IMPORTO COMPLESSIVO DEI LAVORI: 6.300.000 €



PROGETTAZIONE ESECUTIVA STRUTTURALE PER LA RICOSTRUZIONE DEL CINEMA DON BOSCO PER LA REALIZZAZIONE DI LOCALI DI MINISTERO PASTORALE IN MONTECCHI O EMILIA

Classe e categoria dell'opera: Ig,
In qualità di Progettista Esecutivo
Committente: Società SACEA S.p.a.
Data di Inizio prestazione: 2013
Data di fine prestazione: 2016
IMPORTO COMPLESSIVO DEI LAVORI: 394.000,00 €

IMPIANTI SPORTIVI

NUOVO POLO RICREATIVO SPORTIVO 1° LOTTO IN COMUNE DI SAN MARTINO IN RIO (RE)

in qualità di Co-progettista (PROGETTAZIONE PRELIMINARE DEFINITIVA-ESECUTIVA)

Committente: Comune di San Martino in Rio (RE)

Incarico: Comune di San Martino in Rio (RE)

Data inizio prestazione: 2007

Data fine prestazione: 2016

Opere in fase di realizzazione per stralci funzionali : opere di urbanizzazione, Campo in erba sintetica, tribuna e spogliatoi, in qualità direttore dei lavori.

IMPORTO OPERE DI URBANIZZAZIONE, coma da relazione finanziaria: €. 3.008.000,00

IMPORTO OPERE CLASSE I CATEGORIA C: €. 2.000.000,00

IMPORTO OPERE CLASSE III CATEGORIA B: €. 200.000,00

IMPORTO OPERE CLASSE III CATEGORIA C: €. 200.000,00



STUDIO DI INGEGNERIA ING. MARCO POLI
Via A. Einstein n. 9 - 42122 Reggio Emilia
Tel. 0522-268206 /02 - Fax 0522-392992
e-mail info@esatecna.com



OPERE DI COSTRUZIONE CENTRO SPORTIVO POLIFUNZIONALE A CASTELNOVO NE' MONTI

Classe e categoria dell'opera: Ic, Ig, IIIa , IIIb

in qualità coordinatore della sicurezza per la progettazione (art. 4 del d.legis 494/1996);

Committente Comune di Castelnovo né Monti.

Data inizio prestazione:2006

OPERE REALIZZATE

IMPORTO COMPLESSIVO DEI LAVORI € . 3.197.328,19



STUDIO DI INGEGNERIA ING. MARCO POLI
Via A. Einstein n. 9 - 42122 Reggio Emilia
Tel. 0522-268206 /02 - Fax 0522-392992
e-mail info@esatecna.com



ACCORDO DI PROGRAMMA "AREA EX PAGANI" PER INTERVENTO A DESTINAZIONE RESIDENZIALE E NUOVA ZONA SPORTIVA IN COMUNE DI SAN MARTINO IN RIO (RE) (PROGETTAZIONE PRELIMINARE DEFINITIVA-ESECUTIVA N° 86 ALLOGGI)

Classe e categoria dell'opera:

in qualità di Coprogettista

Committente: Tecton Scrl – Andria Scrl

Incarico: Tecton Scrl – Andria Scrl

Data inizio prestazione: 2007

Data fine prestazione: PROGETTAZIONE PRELIMINARE – PROGETTAZIONE DEFINITIVA-ESECUTIVA APPROVATA

IMPORTO OPERE DI URBANIZZAZIONE, coma da relazione finanziaria: €. 3.008.000,00

ARREDO URBANO E PISTE CICLABILI

RIQUALIFICAZIONE URBANA E MESSA IN SICUREZZA DI VIA A. PLESSI IN COMUNE DI VIGNOLA (MO)

Classe e categoria dell'opera: VIa,VIII;IVc

in qualità di Progettista incaricato e coordinatore della sicurezza per la progettazione D.Lgs 81/2008

Committente Comune di Vignola

Data inizio prestazione:2005

Data fine prestazione:2006

APPROVATO IL PROGETTO PRELIMINARE

IMPORTO COMPLESSIVO DEI LAVORI €. 1.275.000,00





STUDIO DI INGEGNERIA ING. MARCO POLI
Via A. Einstein n. 9 - 42122 Reggio Emilia
Tel. 0522-268206 /02 - Fax 0522-392992
e-mail info@esatecna.com

PROGETTO ESECUTIVO PER LE OPERE DI REALIZZAZIONE DI PERCORSI CICLABILI PEDONALI SULLA TANGENZIALE, SU VIA PER SASSUOLO, SU VIA BARELLA E LUNGO IL MURO DI CINTA DEL CIMITERO, DI COLLEGAMENTO DELLE CICLABILI DI VIA BARELLA E VIA N. SAURO IN COMUNE DI VIGNOLA (MO)

Classe e categoria dell'opera: VIa, VIII , Vc .

in qualità di Progettista incaricato e coordinatore della sicurezza per la progettazione D.Lgs. 81/2008

Committente Comune di Vignola

Data inizio prestazione:2007

OPERA ULTIMATA

IMPORTO COMPLESSIVO DEI LAVORI € . 940.000,00

RIQUALIFICAZIONE URBANA E MESSA IN SICUREZZA DI VIA BARELLA NEL TRATTO DA VIA MARCHETTI A VIA PER SASSUOLO E DI VIA A. TAVONI CON LA REALIZZAZIONE DI PISTA CICLOPEDONALE E MARCIAPIEDI

Classe e categoria dell'opera:

in qualità di Progettista incaricato e coordinatore della sicurezza per la progettazione e per l'esecuzione D.Lgs. 81/2008

Committente Comune di Vignola

Data inizio prestazione:2010

OPERA ULTIMATA

IMPORTO COMPLESSIVO DEI LAVORI € . € . 313.495,55

LAVORI DI REALIZZAZIONE DI UNA ROTATORIA NELL'INCROCIO FRA VIA GUASTALLA E VIA DELL'INDUSTRIA A CARPI (MO)

In qualità di Progettista e Direttore dei lavori

Committente: Comune di CARPI

Data inizio prestazione:2015

Data fine prestazione:

Consegnato proetto esecutivo

IMPORTO COMPLESSIVO € . 2.400.000,00

STRADE E PONTI

STRADA STATALE N°467 - LAVORI DI COSTRUZIONE DEL TRATTO DA SCALO DI DINAZZANO A SCANDIANO: LOCALITA' CHIOZZA-ADEGAMENTO SVINCOLI CHIOZZA, VENTOSO,ORBESSETO, RIPA

Classe e categoria dell'opera:

in qualità coordinatore della sicurezza per l'esecuzione (d. legis 81/2008 e ss. mm.)

Committente: ANAS S.p.a. Compartimento della Viabilità Per L'Emilia Romagna

Opere terminate in data 29.09.2010

IMPORTO COMPLESSIVO DEI LAVORI € . 19.622.450,62



STUDIO DI INGEGNERIA ING. MARCO POLI
Via A. Einstein n. 9 - 42122 Reggio Emilia
Tel. 0522-268206 /02 - Fax 0522-392992
e-mail info@esatecna.com



PROGETTO DEFINITIVO PER LE OPERE DI REALIZZAZIONE DELLA ROTATORIA TRA LE VIE TAVONI, PORTELLO, FRIGNANESE, V. VENETO E LIBERTA' IN COMUNE DI VIGNOLA(MO)

Classe e categoria dell'opera: VIb,VIII;IVc,Id,Ie;

in qualità di Progettista incaricato; coordinatore della sicurezza per la progettazione e per l'esecuzione (d. legis 81/2008 e ss. mm.)

Committente Comune di Vignola (MO)

Data inizio prestazione:2007

OPERRE REALIZZATE

IMPORTO COMPLESSIVO DEI LAVORI € . 358.000,00



REALIZZAZIONE DI N. 3 INCROCI A ROTATORIA, INCROCIO VIA F.LLI CERVI – VIA SOCRATE, INCROCIO VIA RESIDENZA – VIALE PRAMPOLINI E INCROCIO VIA VIA RESISTENZA – VIA LUXEMBURG NEL COMUNE DI RUBIERA

Classe e categoria dell'opera: VIa,VIII;IVc

in qualità di coordinatore della sicurezza per la progettazione e per l'esecuzione (d. legis 81/2008 e ss. mm.)

Committente: Comune di Rubiera

Data inizio prestazione:2005



STUDIO DI INGEGNERIA ING. MARCO POLI
Via A. Einstein n. 9 - 42122 Reggio Emilia
Tel. 0522-268206 /02 - Fax 0522-392992
e-mail info@esatecna.com

Data fine prestazione:2008

OPERE REALIZZATE

IMPORTO COMPLESSIVO DEI LAVORI € 393.309,17

LAVORI DI REALIZZAZIONE E RIORGANIZZAZIONE DI INTERSEZIONI STRADALI A SCANDIANO (RE)
LOTTO A

Classe e categoria dell'opera: VIa,VIII;IVc

in qualità di Progettista incaricato; coordinatore della sicurezza per la progettazione e per l'esecuzione (d. legis 81/2008 e ss. mm.)

Data inizio prestazione:2014

Data fine prestazione:2016

OPERA ULTIMATA

IMPORTO LAVORI € 117.446,32

Committente Comune di Scandiano

LAVORI DI REALIZZAZIONE E RIORGANIZZAZIONE DI INTERSEZIONI STRADALI A SCANDIANO (RE)
LOTTO B

Classe e categoria dell'opera: VIa, VIII, IVc

in qualità di Progettista incaricato; coordinatore della sicurezza per la progettazione e per l'esecuzione (d. legis 81/2008 e ss. mm.)

Data inizio prestazione:2016

Data fine prestazione: in fase di realizzazione

IMPORTO LAVORI € 120.009,64

Committente Comune di Scandiano

OPERE DI URBANIZZAZIONE

OPERE DI URBANIZZAZIONE DEL PIANO PARTICOLAREGGIATO DI INIZIATIVA PRIVATA
DENOMINATO TI3-57 LOCALITA' GAVASSA NEL COMUNE DI REGGIO EMILIA

Classe e categoria dell'opera:

in qualità di Progettista, Direttore dei lavori e coordinatore della sicurezza per la progettazione e per l'esecuzione (d. legis 81/2008 e ss. mm.)

Data inizio prestazione:2005

IN CORSO D'OPERA

IMPORTO COMPLESSIVO DEI LAVORI € 393.244,79

PROGETTAZIONE PP.9 PER LA REALIZZAZIONE DEL NUOVO PALAZZO DELLO SPORT E
DEL NUOVO STADIO DEL COMUNE DI SAN MARTINO IN RIO (RE) e n° 86 alloggi
in qualità di Co-progettista (PROGETTAZIONE PRELIMINARE DEFINITIVA-ESECUTIVA N° 86 ALLOGGI)

Committente: Tecton Scrl – Andria Scrl

Incarico: Tecton Scrl – Andria Scrl

Data inizio prestazione: 2007

Data fine prestazione: PROGETTAZIONE PRELIMINARE ULTIMATA (2008) - PROGETTAZIONE DEFINITIVA-ESECUTIVA Completata

IMPORTO OPERE DI URBANIZZAZIONE, coma da relazione finanziaria: € 3.400.000,00

IMPORTO OPERE CLASSE I CATEGORIA C: € 2.000.000,00

IMPORTO OPERE CLASSE III CATEGORIA B: € 200.000,00

IMPORTO OPERE CLASSE III CATEGORIA C: € 200.000,00



STUDIO DI INGEGNERIA ING. MARCO POLI
Via A. Einstein n. 9 - 42122 Reggio Emilia
Tel. 0522-268206 /02 - Fax 0522-392992
e-mail info@esatecna.com



OPERE DI URBANIZZAZIONE DEL PIANO PARTICOLAREGGIATO DI INIZIATIVA PRIVATA DENOMINATO T3-57 LOCALITA' CANALI NEL COMUNE DI REGGIO EMILIA (1° stralcio)

Classe e categoria dell'opera:

in qualità di Direttore dei lavori e coordinatore della sicurezza per l'esecuzione (d. legis 81/2008 e ss. mm.)

Data inizio prestazione:2012

IN CORSO D'OPERA

IMPORTO COMPLESSIVO DEI LAVORI €3.494.998,11

EDILIZIA RESIDENZIALE

DEMOLIZIONE, NUOVA COSTRUZIONE, RECUPERO SOTTOTETTI, MANUTENZIONE ORDINARIA E STRAORDINARIA RELATIVA AGLI IMMOBILI DI PROPRIETA' E.N.P.A.M. SITI IN MILANO ALLE VIA BORDONI, ADDA E CORNALIA

Classe e categoria dell'opera: ID, IG

in qualità di Coprogettista in A.T.I. con incarico di progettazione esecutiva

Committente: Fondazione E.N.P.A.M. Ente Nazionale di Previdenza ed Assistenza dei Medici e degli Odontoiatri

Incarico: CME soc. coop.

Data inizio prestazione:2010

Data fine prestazione:2010

IMPORTO COMPLESSIVO DEI LAVORI: € 22.456.320,00



STUDIO DI INGEGNERIA ING. MARCO POLI
Via A. Einstein n. 9 - 42122 Reggio Emilia
Tel. 0522-268206 /02 - Fax 0522-392992
e-mail info@esatecna.com



QUARTIERE SPAVENTA – RISANAMENTO INTERNO DI 8 EDIFICI CON RECUPERO DEI SOTTOTETTI OPERE DI MANUTENZIONE STRAORDINARIA

Classe e categoria dell'opera: ID,IG

in qualità di progettista esecutivo

Committente: A.L.E.R. Azienda Lombarda Edilizia Residenziale

Incarico: CME soc. coop.

Data inizio prestazione:2010

Data fine prestazione: 2013

IMPORTO COMPLESSIVO DEI LAVORI: €. 4.998.306,81

Lavori in fase di realizzazione

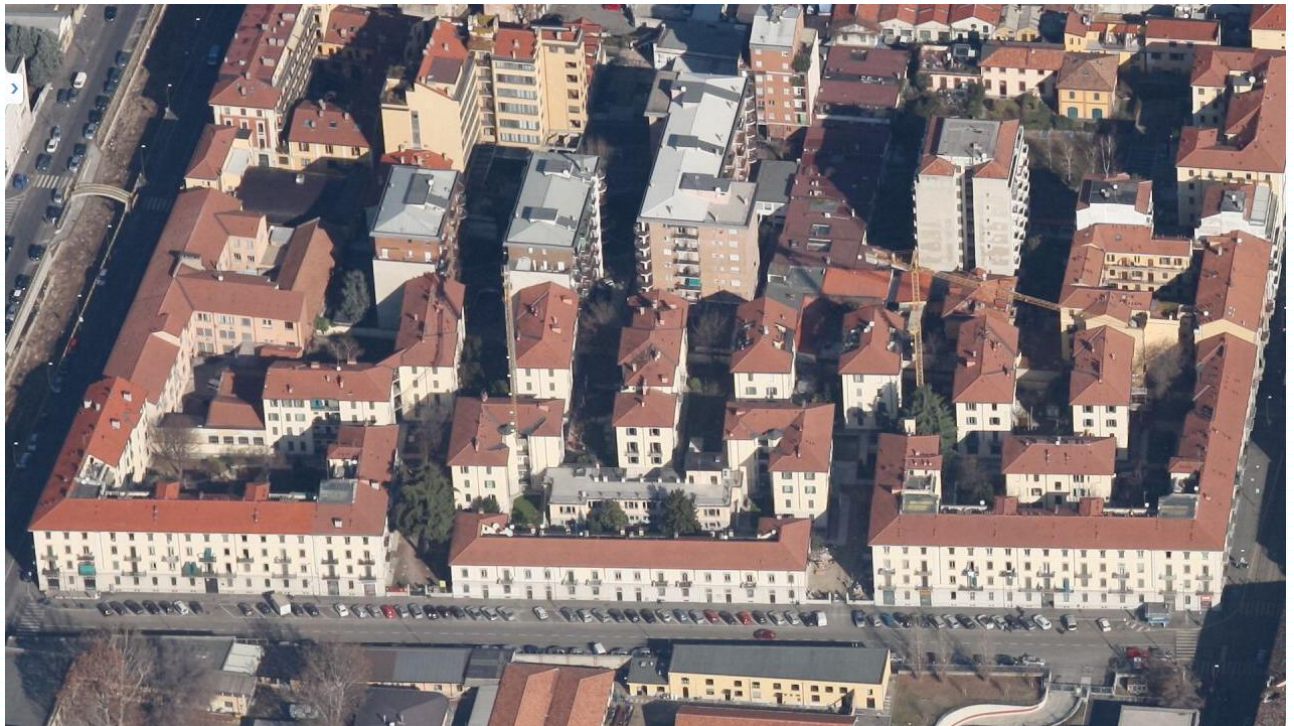

REALIZZAZIONE DI N. 5 EDIFICI RESIDENZIALI AL DI SOPRA DI PIASTRE SISMICAMENTE ISOLATE IN PROVINCIA DE L'AQUILA

Classe e categoria dell'opera:



STUDIO DI INGEGNERIA ING. MARCO POLI
Via A. Einstein n. 9 - 42122 Reggio Emilia
Tel. 0522-268206 /02 - Fax 0522-392992
e-mail info@esatecna.com

in qualità di Coprogettista in A.T.I. con incarico di progettazione esecutiva
Committente: Presidenza del Consiglio dei Ministri -Dipartimento della Protezione Civile
Incarico: A.T.I. con capogruppo CME soc. coop.
Data inizio prestazione: maggio 2009
Data fine prestazione: maggio 2009
IMPORTO COMPLESSIVO DEI LAVORI: €. 11.000.000,00

DEMOLIZIONE DI FABBRICATO RESIDENZIALE E REALIZZAZIONE DI UN NUOVO FABBRICATO RESIDENZIALE PER 7 ALLOGGI SITO IN VIA A. URCEO CODRO NEL COMUNE DI REGGIO EMILIA

Classe e categoria dell'opera: IC,IG
in qualità di Progettista e direttore dei lavori
Data inizio prestazione:2008
LAVORI CONCLUSI
IMPORTO COMPLESSIVO DEI LAVORI €. 1.600.000,00



OPERE DI NUOVA COSTRUZIONE DI FABBRICATI RESIDENZIALI LOTTI 5 E 6 - AREA DI TRASFORMAZIONE INTEGRATA T13-57 IN LOCALITA' GAVASSA NEL COMUNE DI REGGIO EMILIA

Classe e categoria dell'opera: IC,IG
in qualità di Coprogettista,direttore dei lavori e coordinatore della sicurezza in fase di progettazione ed esecuzione (artt. 4 e 5 del D.legis. 494/1996)
Data inizio prestazione:2006
IN CORSO D'OPERA
IMPORTO COMPLESSIVO DEI LAVORI €. 4.585.800,00



STUDIO DI INGEGNERIA ING. MARCO POLI
Via A. Einstein n. 9 - 42122 Reggio Emilia
Tel. 0522-268206 /02 - Fax 0522-392992
e-mail info@esatecna.com



OPERE DI NUOVA COSTRUZIONE DI FABBRICATI RESIDENZIALI LOTTI 3 E 4 - AREA DI TRASFORMAZIONE INTEGRATA Ti3-57 IN LOCALITA' GAVASSA NEL COMUNE DI REGGIO EMILIA

Classe e categoria dell'opera: IC,IG.

in qualità di Coprogettista, direttore dei lavori e coordinatore della sicurezza in fase di progettazione ed esecuzione (artt. 4 e 5 del D.legis. 494/1996)

Data inizio prestazione:2007

IN CORSO D'OPERA

IMPORTO COMPLESSIVO DEI LAVORI € . 3.762.000,00

DEMOLIZIONE DI FABBRICATO RESIDENZIALE E REALIZZAZIONE DI UN NUOVO FABBRICATO RESIDENZIALE SITO IN VIA GUIDO DA SUZZARA NEL COMUNE DI REGGIO EMILIA

Classe e categoria dell'opera: IC,IG

in qualità di Progettista e direttore dei lavori

Data inizio prestazione:2008

Data fine prestazione: luglio 2010

LAVORI CONCLUSI

IMPORTO COMPLESSIVO DEI LAVORI € . 1.400.000,00

REALIZZAZIONE DI MODULI ABITATIVI PROVVISORI IN LEGNO RIMOVIBILI CON MODALITA' CHIAVI IN MANO (MAP A DUE PIANI) IN PROVINCIA DE L'AQUILA

Classe e categoria dell'opera: IC,IG.

in qualità di Coprogettista in A.T.I. con incarico di progettazione esecutiva

Committente: Presidenza del Consiglio dei Ministri -Dipartimento della Protezione Civile

Incarico: CME soc. coop.

Data inizio prestazione: giugno 2009

Data fine prestazione: luglio 2009

IN CORSO D'OPERA

IMPORTO COMPLESSIVO DEI LAVORI: €3.296.939,13

REALIZZAZIONE DI MODULI ABITATIVI PROVVISORI IN LEGNO RIMOVIBILI CON MODALITA' CHIAVI IN MANO (MAP AD UN PIANO) IN PROVINCIA DI L'AQUILA

Classe e categoria dell'opera: IC,IG

in qualità di Coprogettista in A.T.I. con incarico di progettazione esecutiva

Committente: Presidenza del Consiglio dei Ministri -Dipartimento della Protezione Civile

Incarico: CME soc. coop.



STUDIO DI INGEGNERIA ING. MARCO POLI
Via A. Einstein n. 9 - 42122 Reggio Emilia
Tel. 0522-268206 /02 - Fax 0522-392992
e-mail info@esatecna.com

Data inizio prestazione:2009
Data fine prestazione:2009
IN CORSO D'OPERA
IMPORTO COMPLESSIVO DEI LAVORI: €. 6.141.506,61

N° 2 EDIFICI PER 10 ALLOGGI A FABBRICO PER A.C.E.R. DELLA PROVINCIA DI REGGIO EMILIA

Classe e categoria dell'opera: IC,IG
in qualità di Progettista e direttore lavori delle opere strutturali e di coordinatore della sicurezza per la progettazione e per l'esecuzione (artt. 4 e 5 del D.Legis 494/1996).
Incarico di A.C.E.R. delle Provincia di Reggio Emilia
Data inizio prestazione:2002
Data fine prestazione:2006
OPERE REALIZZATE
IMPORTO TOTALE £. 2.500.000.000
IMPORTO COMPLESSIVO DEI LAVORI £. 1.300.000.000

EDILIZIA OSPEDALIERA

PROGETTAZIONE ESECUTIVA, COORDINAMENTO SICUREZZA IN FASE DI PROGETTAZIONE, ED ESECUZIONE DEI LAVORI PER LA RISTRUTTURAZIONE DEL POLICLINICO CORPO TRATTAMENTI – 1° LOTTO.

Classe e categoria dell'opera: IC,IG
in qualità di Capogruppo in A.T.I. con ARCH. GUIDO TASSONI, COSTEL PROGETTAZIONI, ING. MARCO CECCHELANI E ESSEGIPI S.R.L.
Committente: Azienda Ospedaliera di Padova
Incarico: Azienda Ospedaliera di Padova
Data inizio prestazione: 16 marzo 2010
Data fine prestazione: 2016
IMPORTO COMPLESSIVO DEI LAVORI: €. 10.303.393,38
IMPORTO OPERE CLASSE I CATEGORIA G: €. 1.569.119,45
OPERE REALIZZATE



STUDIO DI INGEGNERIA ING. MARCO POLI
Via A. Einstein n. 9 - 42122 Reggio Emilia
Tel. 0522-268206 /02 - Fax 0522-392992
e-mail info@esatecna.com





STUDIO DI INGEGNERIA ING. MARCO POLI
Via A. Einstein n. 9 - 42122 Reggio Emilia
Tel. 0522-268206 /02 - Fax 0522-392992
e-mail info@esatecna.com

EDILIZIA INDUSTRIALE

PROGETTAZIONE ESECUTIVA, DIREZIONE DEI LAVORI STRUTTURALE DEI LAVORI DI COSTRUZIONE DI IMPIANTO TECNOLOGICO: MAGAZZINO AUTOMATICO AUTOPORTANTE

Committente: P.A. S.p.a.

Data inizio prestazione: 2014

Data fine prestazione: in corso

IMPORTO COMPLESSIVO DEI LAVORI: € 3.800.000,00

IMPORTO OPERE CLASSE I CATEGORIA **G**: € 1.450.000

OPERE REALIZZATE



MIGLIORAMENTO SISMICO E MESSA IN SICUREZZA DI STABILIMENTI INDUSTRIALI DANNEGGIATI DAGLI EVENTI SISMICI AVVENUTI IN EMILIA ROMAGNA DEL 20 E 29 MAGGIO 2012 IN PROVINCIA DI REGGIO EMILIA. DITTE TECNOPRESS, IMMOTEC BARTOLI, F.LLI MELONI RICCI DESIGN , TONDELLI, EX EDILFER, LUSETTI, AIRTECNOLOGY, CONTER E ALTRI

COLLAUDI

Attività come collaudatore tecnico amministrativo e statico di numerose opere quali Il Tecnopolo nell'area "Ex Reggiane" e l'ex mercato Coperto a Reggio Emilia lo stadio e il "Torrazzo" a Bagnolo in Piano, il



STUDIO DI INGEGNERIA ING. MARCO POLI
Via A. Einstein n. 9 - 42122 Reggio Emilia
Tel. 0522-268206 /02 - Fax 0522-392992
e-mail info@esatecna.com

Municipio di Castellarano, il Ponte sul Rio Riazzone in Casalgrande, cimiteri, edifici industriali e civili, opere di urbanizzazione, Collaudo statico ammodernamento e potenziamento impianti di sollevamento e rete di distribuzione reggio e correggio committente consorzio di bonifica dell'emilia centrale ecc.

ALTRE ESPERIENZE PROFESSIONALI:

Presidente della Fondazione Ingegneri di Reggio Emilia
Consigliere dell'Ordine degli Ingegneri di Reggio Emilia
Attività in qualità di Consulente Tecnico d' Ufficio per il Tribunale di Reggio Emilia

Presidente della commissione sicurezza dell'Ordine di Reggio Emilia.

Componente della commissione sicurezza della Federazione regionale.

E' stato membro della Commissione per la qualità architettonica ed il paesaggio del Comune di Castellarano per 4 anni.

E' stato membro della Commissione per la qualità architettonica ed il paesaggio del Comune di Reggio Emilia per 4 anni

INCARICATO DAL COMUNE DI RUBIERA (RE) QUALE :

COORDINATORE DELLA SICUREZZA IN FASE DI PROGETTAZIONE ED IN FASE DI ESECUZIONE DI TUTTE LE OPERE PUBBLICHE DEL COMUNE DI RUBIERA PER GLI ANNI 1997-1998 -1999 - 2000 -2001-2002-2003-2004-2005.

DOCENZE, CORSI:

Dal 1989 al 1999, è Docente Incaricato nel Corso di Informatica e Disegno assistito dal calcolatore e Docente Incaricato del Corso di Rilievo fotogrammetrico. presso il Biennio post Diploma per Geometri di Reggio Emilia

Nell'ambito del secondo Corso esegue e coordina numerosi rilievi fotogrammetrici di edifici di particolare pregio architettonico (la Basilica della Ghiara, la Basilica di S. Prospero, la Cattedrale, il Castello Bianello, il Chiostro maggiore e la Chiesa di S.Pietro, la Galleria Parmeggiani, il Palazzo Allende, il Palazzo Ancini, il Palazzo della Bonifica Parmigiana Moglia, il Palazzo S.Giovannino, il Mercato Coperto, ed altri) realizzati in collaborazione con la Soprintendenza ai Monumenti dell'Emilia Romagna, con l'Amministrazione Comunale e Provinciale di Reggio Emilia, che sono stati oggetto di mostre a livello cittadino negli anni 1989 e 1991, di articoli di giornali e di servizi televisivi a livello locale, nonché pubblicati sulla Raccolta dei rilievi fotogrammetrici realizzati con il sistema Rolleimetric Mr2 e diffusa sul territorio nazionale dalla Geotop di Ancona.



STUDIO DI INGEGNERIA ING. MARCO POLI
Via A. Einstein n. 9 - 42122 Reggio Emilia
Tel. 0522-268206 /02 - Fax 0522-392992
e-mail info@esatecna.com

Negli anni 1989 / 1991/1994 è Docente Incaricato nel Corso per Tecnici specializzati nel Recupero e nella Conservazione dell'Edilizia Storica organizzati dall' ECIPAR di Reggio Emilia per quanto attiene l'informatizzazione e la restituzione in ambiente C.A.D. dei rilievi effettuati.

Nel 1989 è chiamato a far parte del Comitato tecnico scientifico per l'Istituzione del Sistema Informativo Territoriale Provinciale.

Negli anni 1990/1991/1992 /1995 è Docente Incaricato dei Corsi di informatizzazione, progettazione e disegno assistiti dal calcolatore rivolto ai Tecnici del Comune di Reggio Emilia e ai Tecnici di alcune importanti aziende reggiane nel settore delle costruzioni.

Nel 1992 è Docente Esperto per il Corso per la formazione in servizio degli insegnanti di istruzione secondaria di secondo grado, vincitori di concorso per l'anno scolastico 1991-1992.

Nello stesso anno è Docente incaricato del Corso di Disegno assistito dal calcolatore per gli insegnanti dell'Istituto "A. Secchi" per Geometri di Reggio Emilia.

Nel 1993, 1994, 1995, 1996 è Docente esperto per il Corso preparatorio per l'esame di abilitazione per i periti industriali organizzato dall'ISCOM di Reggio Emilia per quanto concerne l'informatizzazione delle procedure.

Nel 1994 è Docente Incaricato per il Corso per Tecnici progettisti di impianti idro termo sanitari organizzato dall' ECIPAR di Reggio Emilia (parte informatica e C.A.D.)

Nel 1994, 1995,1996,1997,1998 è Docente Incaricato per il Corso di C.A.D. avanzato (applicazioni edili) organizzato dall' IRECOOP di Bologna e di Reggio Emilia.

Nel 1995 è Docente incaricato del corso di Progettazione in ambiente C.A.D. per i Tecnici del Comune di Casalgrande.

Nello stesso anno è Docente incaricato del Corso per l'Informatizzazione degli Uffici Tecnici dedicato ai Tecnici dei Comuni della provincia di Reggio Emilia e ai Tecnici dell'Amministrazione Provinciale di Reggio Emilia organizzato dall'Ente di Formazione Professionale Edile di Reggio Emilia.

Nell'anno 1997 e 1998 è Docente del Corso di Disegno Automatizzato presso l'Università degli Studi di Bologna, nell'ambito del Diploma Universitario in Ingegneria dell'Ambiente e delle Risorse,

e Docente del Corso di Autocad per i tecnici dello I.A.C.P. della Provincia di Reggio Emilia.

L'attività corsuale si completa anche con l'attività di Consulenza continuativa con Enti pubblici, Aziende e Studi privati.

Nell'anno 1999 è docente nel Corso Master per "Nuovi Imprenditori per il recupero edilizio e la riqualificazione urbana" organizzato dall'OIKOS di Bologna



STUDIO DI INGEGNERIA ING. MARCO POLI
Via A. Einstein n. 9 - 42122 Reggio Emilia
Tel. 0522-268206 /02 - Fax 0522-392992
e-mail info@esatecna.com

ATTESTAZIONI, DIPLOMI DI SPECIALIZZAZIONE.

Il sottoscritto dichiara di essere in possesso dei requisiti di cui all'art 10, comma 1 a), comma 2, del D. Legis 494/96 e di avere depositato presso l' A.U.S.L. di Reggio Emilia l'Attestato di Frequenza del Corso di Coordinatore della Sicurezza in fase di progettazione ed in fase di esecuzione dell'opera di 120 ore previsto dall'art.10 del D.legis 494/96, svolto a Reggio Emilia dal 21 gennaio al 11 novembre 1997 e realizzato dall'Ente di Formazione Professionale Edile in collaborazione con gli Ordini e i Collegi professionali della Provincia di Reggio Emilia

.Inoltre dichiara di avere svolto le 40 ore per l'aggiornamento al ruolo ai sensi del D. Legis. 81/2008 entro i termini stabiliti.

Il sottoscritto dichiara inoltre di avere stipulato polizza assicurativa per la responsabilità civile anche in qualità di Coordinatore della Sicurezza in fase di progettazione ed in fase di esecuzione dell'opera presso la Compagnia LLOYDS.

Il sottoscritto dichiara di essere in possesso dei requisiti necessari per il collaudo statico delle opere di cui all'art 1 della legge 5 novembre 1971 n°1086 secondo quanto previsto dall'art. 7 della sopracitata legge. Attività che ha già svolto sia per quanto concerne collaudi di tipo tecnico amministrativo, che per quanto riguarda collaudi di tipo statico. Il sottoscritto dichiara di essere nell'elenco dei tecnici abilitati ad emettere specifiche certificazioni nell'ambito delle prevenzione incendi e finalizzate all'ottenimento o rinnovo del CPI (Certificato di Prevenzione Incendi).

Il sottoscritto dichiara di essere iscritto dal 15-12-2006 all'elenco dei professionisti di cui alla L.818/84 al codice RE00864I00210 E ALL'Albo dei C.T.U di Reggio Emilia al N° gen. 1051 e al N° di cat. 174.

Reggio Emilia, lì 15 novembre 2016

Il Sottoscritto Ing. Marco Poli, rilascia il presente curriculum vitae ai sensi dell'art.47 del DPR 28/12/2000 n.445, sotto la propria personale responsabilità e consapevoli delle sanzioni previste dall'art.76 del citato DPR n. 445/2000, in caso di rilascio di dichiarazioni false o mendaci.

Ing. Marco Poli



FORMATO EUROPEO PER IL CURRICULUM VITAE



INFORMAZIONI PERSONALI

Nome	Luca
Indirizzo	Ghiaroni
Telefono	0039 393 97 66 572
Tel / Fax	0039 0522 280962
E-mail / PEC	lghiaroni@gmail.com luca.ghiaroni@archiworldpec.it
Nazionalità	italiana
Data di nascita / Luogo	04/01/66 – Reggio Emilia (RE)

ESPERIENZA LAVORATIVA

- | | |
|-----------------------------------------------------------------------------------------|----------------------------------------------------------------------------------------------------------------------------------------------------------------------------------------------------------------------------------------------------------------------------------------------------------------------------------------------------------------------------------------------------------------------------------------|
| <ul style="list-style-type: none">• Data (da - a) | Giugno 2016 - ad oggi |
| <ul style="list-style-type: none">• Nome e indirizzo del datore di lavoro | FEDERAZIONE ORDINE DEGLI ARCHITETTI P.P. E C. della Regione EMILIA ROMAGNA |
| <ul style="list-style-type: none">• Tipo di azienda o settore | Federazione / Associazione / Consulta di tipo pubblico |
| <ul style="list-style-type: none">• Tipo di impiego | Coordinatore Regionale dei Presidi di Protezione Civile |
| <ul style="list-style-type: none">• Principali mansioni e responsabilità | Coordinatore dei presidi di protezione civile degli Ordini degli Architetti relativamente a mansioni di intervento per la rilevazione del danno e dell'agibilità in campo sismico e o emergenziale in genere. |
| <ul style="list-style-type: none">• Date (da - a) | 2005 - ad oggi |
| <ul style="list-style-type: none">• Nome e indirizzo del datore di lavoro | ORDINE DEGLI ARCHITETTI P.P. E C. della Provincia di Reggio E. FONDAZIONE dell'Ordine Architetti di Reggio Emilia |
| <ul style="list-style-type: none">• Tipo di azienda o settore | Ordine Professionale di tipo pubblico |
| <ul style="list-style-type: none">• Tipo di impiego | Consigliere dell'Ordine e dal 2008 Consigliere della Fondazione da Giugno 2016 Segretario Ordine Architetti P.P.C e Segretario FONDAZIONE Ordine Architetti di Reggio Emilia |
| <ul style="list-style-type: none">• Principali mansioni e responsabilità | Consigliere con delega ai rapporti con la PP.AA., delega per la protezione civile. Coordinatore per la Federazione degli Ordini degli Architetti P.P.C dell'Emilia R. dei Presidi Sismici Provinciali; Membro della Commissione Parcelle ed ora Compensi e Contratti. Membro della Commissione Prezziario della Camera di Commercio di RE. Rappresentante per la Fondazione dell'Ordine di RE verso le altre Fondazioni e Istituzioni. |

- Date (da - a) 2010 ad oggi
- Nome e indirizzo del datore di lavoro Libera professione e collaborazione con studio d'ingegneria TEAM PROGETTI (Reggio Emilia) ed altri studi.
- Tipo di azienda o settore Studio d'architettura, restauro e riparazione con miglioramento sismico
 - Tipo di impiego Libera Professione / A.T.P.
 - Principali mansioni e responsabilità Progettazione architettonica, D.L. e analisi economica per opere private e pubbliche relative a nuove edificazioni, ristrutturazioni e restauri di beni tutelati. Progettazione e D.L. e analisi economica in interventi di riparazione e rafforzamento locale (antisismica) di edifici storici, edifici residenziali, edifici industriali e commerciali. Progettazione, analisi economica e D.L. di edifici di civile abitazione (ristrutturazioni, ampliamenti, nuove costruzioni), produttivi, conversione di edifici terziari e utilizzo di nuove tecnologie e tecnologie bioedili (strutture in legno, materiali ecologici e ecocompatibili, risparmio energetico)

- Date (da - a) 2005 - 2009
- Nome e indirizzo del datore di lavoro Comune di Gattatico (RE)
- Tipo di azienda o settore PP.AA.
 - Tipo di impiego Responsabile Ufficio Tecnico - LL.PP. / Urbanistica / Edilizia Privata
 - Principali mansioni e responsabilità Responsabile apicale dell'ufficio Uso e Assetto del territorio. Progettazione, direzione lavori, contabilità e Responsabile Unico del Procedimento per la realizzazione di opere pubbliche . Redazione varianti urbanistiche e normative al PRG. Rilascio e controllo dei titoli abilitativi edilizi.

- Date (da - a) 2003 - 2005
- Nome e indirizzo del datore di lavoro *Comune di Cadelbosco di Sopra (RE)*
- Tipo di azienda o settore PP.AA.
 - Tipo di impiego Responsabile Lavori Pubblici - tempo indeterminato
 - Principali mansioni e responsabilità Progettazione, direzione lavori, contabilità e Responsabile Unico del Procedimento per la realizzazione di opere pubbliche .

- Date (da - a) 1995 - 2003
- Nome e indirizzo del datore di lavoro Libera professione
- Tipo di azienda o settore Studio d'architettura
 - Tipo di impiego Libera Professione
 - Principali mansioni e responsabilità Progettazione architettonica, direzione lavori e contabilità per opere private e pubbliche relative a nuova edificazione, ristrutturazioni restauri e opere pp.

- Date (da - a) 1996 - 1997
- Nome e indirizzo del datore di lavoro Comune di Bagnolo in Piano (RE)
- Tipo di azienda o settore PP.AA.
 - Tipo di impiego Contratto a tempo determinato
 - Principali mansioni e responsabilità Tecnico dell'ufficio straordinario post terremoto

- Date (da - a) 1995 - 1996
- Nome e indirizzo del datore di lavoro Studio "ARTEAS"
Reggio Emilia
- Tipo di azienda o settore Studio di progettazione
 - Tipo di impiego Disegnatore
 - Principali mansioni e responsabilità Disegnatore esecutivi e particolari costruttivi

- Date (da - a) 1990 - 1994
- Nome e indirizzo del datore di lavoro Vari studi professionali, imprese edili, PP.AA.
- Tipo di azienda o settore *Studi d'architettura - Imprese edili - Comune di Scandiano*
- Tipo di impiego Disegnatore, assistente di cantiere, ufficio tecnico comunale
- Principali mansioni e responsabilità Esecuzione di elaborati grafici complessi (assonometrie o prospettive); Assistente cantieri edili; Tecnico nel comune di Scandiano.

CONFERENZE E DOCENZE

- Data 17/11/14
- Ente organizzatore Ordine degli Architetti P.P. C. di Reggio Emilia
- Evento / Argomento - titolo Conferenza con CFP / Ordinamento Professionale: Incarico e compensi

- Data 10/02/15
- Ente organizzatore Istituto Alcide Cervi - Gattatico - RE
- Evento / Argomento - titolo Conferenza con CFP /Terremoto e ricostruzione - Rilievo del Danno e Agibilità

- Data 21/03/15
- Ente organizzatore Protezione Civile della Val D'Enza - Canossa - RE
- Evento / Argomento . titolo Conferenza con CFP / Rilievo del Danno e Agibilità

- Data 26/10/15
- Ente organizzatore Ordine degli Architetti P.P. C. di Reggio Emilia
- Evento / Argomento - titolo Conferenza con CFP deontologici / Ordinamento Professionale: Incarico e compensi

- Data 18/06/16
- Ente organizzatore Ordine degli Architetti P.P. C. di Forlì / Cesena
- Evento / Argomento - titolo Conferenza con CFP / Il presidio degli architetti per la Protezione Civile - Sisma 2012 - esperienze nella gestione tecnica dell'emergenza: verifica sismica per il rilievo del danno, la valutazione dell'agibilità e attività dei coordinamenti.

- Data 28/10/16
- Ente organizzatore Ordine degli Architetti P.P. C. di Reggio Emilia
- Evento / Argomento - titolo Conferenza con CFP deontologici / Ordinamento Professionale: Incarico e compensi

- Data 04/11/16
- Ente organizzatore Il Giornale dell'Architettura - Auditorium Enzo Biagi Salaborsa / Bologna
- Evento / Argomento - titolo SISMA IN EMILIA: ESPERIENZE DI RICOSTRUZIONE A CONFRONTO
Relazione proposta: Esperienza dei Nuclei Provinciali degli Architetti per la Protezione Civile dell'Emilia Romagna nella gestione dell'emergenza e il rilevamento del danno /agibilità negli eventi sismici dell'Emilia Romagna e in Centro Italia.

ISTRUZIONE E FORMAZIONE

- Date (da - a) 1980-1985
- Nome e tipo di istituto di istruzione o formazione Istituto Tecnico Industriale "L. Nobili" (Reggio E.)
- Principali materie / abilità professionali oggetto dello studio Elettrotecnica

- Qualifica conseguita Diploma di Perito Industriale
 - Date (da - a) 1985- 1986
 - Nome e tipo di istituto di istruzione o formazione Università degli studi di Parma
 - Principali materie / abilità professionali oggetto dello studio Ingegneria Civile - Edile (1 anno / 4 esami)
 - Qualifica conseguita Nessuna
- Qualifica conseguita
 - Date (da - a) 1986 - 1994
 - Nome e tipo di istituto di istruzione o formazione Università degli studi di Firenze
 - Principali materie / abilità professionali oggetto dello studio Architettura / Indirizzo Tecnologico
Titolo della tesi: "La navigazione interna come processo di riqualificazione del Canale dei Navicelli e della Darsena Pisana - Navigazione interna e valutazioni economico-ambientali"
 - Qualifica conseguita Architetto
- Qualifica conseguita
 - Date (da - a) 1998 - 1999
 - Nome e tipo di istituto di istruzione o formazione Università degli studi di Bologna
 - Principali materie / abilità professionali oggetto dello studio Bioarchitettura
 - Qualifica conseguita Specializzazione Post - Laurea in Bioarchitettura

CAPACITÀ E COMPETENZE PERSONALI

PRIMA LINGUA **italiano**

ALTRE LINGUE **inglese**

- Capacità di lettura Buona
- Capacità di scrittura Elementare
- Capacità di espressione orale Sufficiente

CAPACITÀ E COMPETENZE RELAZIONALI
Buona capacità nell'instaurare relazioni interpersonali positive con i collaboratori e con le maestranze, all'interno dello studio, con la committenza e nel cantiere.
Ritengo vantaggioso ed indispensabile il lavoro in team, assumendo sia mansioni organizzative e di coordinamento o in alternativa, anche mansioni di collaboratore / subalterno.

CAPACITÀ E COMPETENZE ORGANIZZATIVE
Ottime capacità organizzative apprese durante le varie esperienze lavorative (studi professionali e responsabile di ufficio tecnico comunale).

CAPACITÀ E COMPETENZE TECNICHE
Buona conoscenza del pacchetto office in ambiente Pc.
Per il disegno cad ottima conoscenza di Autocad, Progecad.
Per la modellazione tridimensionale, ottima conoscenza di Sketch up.
Per la contabilità e la computazione economica uso correttamente Primus ed Excel.
Ottima competenza nella determinazione economica dei nuovi prezzi e della loro espressione.

Ottima competenza nella progettazione particolari costruttivi ed esecutivi.

CAPACITÀ E COMPETENZE
ARTISTICHE

Disegno a mano libera, musica.

MASTER E CORSI DI
SPECIALIZZAZIONE

2013. Corso Sisma ed edifici tutelati: Corso di formazione/aggiornamento realizzato con la collaborazione di: Ministero per i Beni Tutelati (Direzione Regionale dell'Emilia Romagna), Ordine degli Architetti di Modena e Federazione dell'Ordine degli Architetti dell'Emilia Romagna (Corso di 24 ore).

2012. Corso sulle Professioni e Architetture di Chiese conseguita presso la Federazione dell'Ordine degli Architetti, P.,P.,C. della Provincia di Reggio Emilia e della Diocesi di Reggio Emilia e Guastalla. Il Corso ha istruito i partecipanti in merito alle problematiche che si affrontano nella progettazione delle aule liturgiche e sulle problematiche dell'adeguamento liturgico secondo quanto prescritto dal C.V.II.

2011. Corso Regionale di formazione per la gestione tecnica dell'emergenza sismica, rilievo del danno e valutazione dell'agibilità conseguita presso la Federazione dell'Ordine degli Architetti, P.,P.,C. dell'Emilia Romagna. Il Corso della durata di 80 ore è stato tenuto da docenti del Dipartimento della Protezione Civile Nazionale e dell'Agenzia Regionale dell'Emilia Romagna - ABILITATO alla compilazione delle schede AEDES.

1995. Abilitazione Professionale con voto 74/100 ed iscrizione all'Ordine degli Architetti della Provincia di Reggio Emilia al n°295 (Dal 2006 sono membro del Consiglio dell'Ordine degli Architetti della Provincia di Reggio Emilia).

1994/95. Corso di Bioarchitettura 1° Livello presso centro IFOA di Reggio Emilia (100 ore). Iscritto dal 1996 all'Istituto Nazionale di Bioarchitettura con il n°731. In seguito sono diventato **membro del Consiglio Direttivo dell'INBAR Emilia Romagna - Sezione di Reggio Emilia** e responsabile della biblioteca sociale.(n° Iscrizione Sociale : 731).

PATENTE O PATENTI

Patente A, B, Patente nautica vela oltre 12 m.

VOLONTARIATO

Essendomi formato professionalmente a seguito di eventi sismici avvenuti nella zona di residenza (Reggio E.1996, Parma 2008, Modena 2012), nel 2011 ho seguito il corso per la Gestione dell'emergenza, la determinazione del danno e l'agibilità a seguito dei sismi. Nella primavera del 2012 ho prestato servizio di volontariato presso i comuni di Guastalla, Luzzara, Bagnolo in Piano e Quattro Castella espletando vari sopralluoghi e verbali per determinare i danni e l'agibilità. Nel mese di luglio 2012 ho prestato servizio (7gg.) presso il Comune di Concordia S/S sotto la direzione della P.C. per la verifica del danno e la determinazione dell'agibilità nelle colonne del Nucleo Valutatori Regionali Integrato. Dal Giugno 2016 sono Coordinatore dei Presidi per gli Architetti Volontari per la Protezione Civile per la Federazione degli Ordini degli Architetti dell'Emilia Romagna.

Il sottoscritto è a conoscenza che, ai sensi dell'art. 26 della legge 15/68, le dichiarazioni mendaci, la falsità negli atti e l'uso di atti falsi sono puniti ai sensi del codice penale e delle leggi speciali. Inoltre, il sottoscritto autorizza al trattamento dei dati personali, secondo quanto previsto dalla Legge 675/96 del 31 dicembre 1996.



Reggio Emilia, 06/11/2016